

JORI. THE ART OF FINE SEATING



Being an established value within the premium segment, the Belgian design furniture company JORI designs and develops since 1963 contemporary seating furniture, tables and interior accessories in cooperation with international top designers. The company has conquered a unique position on the international design furniture market.

Als gevestigde waarde in het premium segment ontwerpt en produceert het Belgische designmeubelbedrijf JORI sinds 1963 eigentijdse zitmeubelen, tafels en interieuraccessoires in samenwerking met internationale topontwerpers. Het bedrijf heeft zich een unieke positie weten te veroveren op de internationale meubelmarkt.

Als anerkannter Hersteller im Premium Segment entwirft und produziert der belgische Designmöbelbetrieb JORI seit 1963 zeitgenössische Sitzmöbel, Tische und Zubehör in Zusammenarbeit mit internationalen Spitzendesignern. Der Betrieb hat sich eine einzigartige Position im internationalen Möbelmarkt erobert.

En tant que valeur établie dans le secteur haut de gamme de design, JORI développe et produit depuis 1963, des sièges contemporains, des tables et des accessoires d'intérieur en étroite collaboration avec des designers de renom international. JORI a su s'acquérir une place unique dans le marché du mobilier de design.

INNOVATION PAST AND PRESENT

1963
JUAN JORION
launches JORI



1968

The JORI reclining chair makes its appearance and the reclining mechanism is patented fairly promptly



1976



King Baudouin visits the World Trade Center (Brussels) and purchases JORI furniture

1990

The JORI Infocenter opens its doors



1998



Birth of the Multi Move reclining chair
Vinci JR-3295

2008

Chillap wins its first Design & Innovation Award



2013
50 years

JORI celebrates its 50th anniversary

2017



Prelude, newest lounge chair

2018

JORI reclining chair celebrates its 50th anniversary

Collaboration with international designers goes ahead

1970



Timeless Linea icon joins the JORI range

1997



Collection of chairs signals the first step towards a total interior experience. . .
Mikono

2004



Introduction of an extensive collection of upholstery fabrics

2011



The product configurator customises all JORI products
www.jori.com/en/configurator

2016



Custom-made seating comfort Since 1963

Being at home means to relax. You can just feel totally at ease, and there is nothing nicer than to snuggle up in your own comfortable chair. That is exactly the feeling Juan Jorion aims to translate into his designs. How? With timeless design, personalised seating comfort and by paying attention to everything you consider important. This is Anno 1963: JORI is born.

With a passion for the job, every day tinkering and tweaking until everything is just right, and with respect for the highest quality materials and upholstery fabrics. Juan Jorion is a man with a mission. Because standing still means to go backwards, he is always on the lookout for kindred spirits. Consequently, since the early 70s, JORI has been working with famous names in the world of design. Indeed, internationally renowned product designers are also putting their mark on the JORI story.

To this day, Jori's DNA continues to translate into contemporary design, guaranteed quality and personalised seating comfort. And every single day, our workforce pulls out all the stops to provide you with a genuine, high-quality product that will stand the test of time. And this well beyond our national borders. This is how JORI has grown into a reliable partner for contemporary seating comfort.



Zitcomfort op uw maat sinds 1963

Thuis zijn is relaxed zijn. Je helemaal ontspannen. Niets zo zalig als je neer te vliegen in je eigen zetel. Dat gevoel wil Juan Jorion vertalen in zijn creaties. Hoe? Met een tijdloos design, zitcomfort op maat en aandacht voor wat u écht belangrijk vindt. We schrijven 1963: JORI is geboren.

Liefde voor het vak, elke dag opnieuw sleutelen tot u goed zit, respect voor de meest hoogwaardige materialen en bekledingen: Juan Jorion is een man met een missie. Omdat stilstaan achteruitgaan is, zoekt hij gelijkgestemde zielen. Zo werkt JORI vanaf de vroegere jaren zeventig samen met bekende namen uit de designerwereld. Ook internationaal gerenommeerde productontwikkelaars drukken hun stempel op het JORI-verhaal.

Dat JORI-DNA vertaalt zich ook vandaag nog altijd in een hedendaags design, gewaarborgde kwaliteit en zitcomfort op úw maat. Onze medewerkers zetten elke dag hun beste beentje voor om u een echt, kwalitatief en blijvend product aan te bieden. En dat tot buiten onze landsgrenzen. Zo groeide JORI uit tot uw betrouwbare partner voor hedendaags zitcomfort.

Maßgeschneiderter Sitzkomfort seit 1963

Zuhause sein bedeutet entspannt sein. Sich komplett entspannen. Nichts ist herrlicher, als sich in den eigenen Sessel zu schmiegen. Dieses Gefühl will Juan Jorion in seinen Kreationen transportieren. Wie? Mit einem zeitlosen Design, maßgeschneidertem Sitzkomfort und mit Rücksicht auf alles, was für Sie wichtig ist. Wir schreiben das Jahr 1963: JORI erblickt das Licht der Welt.

Mit Liebe zum Fach, täglich danach strebend, dass Sie gut sitzen, mit Respekt vor den hochwertigsten Materialien und Bezügen: Juan Jorion ist ein Mann mit einer Mission. Weil Stillstand Rückschritt ist, sucht er nach Gleichgesinnten. Deshalb arbeitet JORI seit den frühen 1970er Jahren mit bekannten Namen aus der Designwelt zusammen. Auch international renommierte Produktentwickler prägen die JORI-Geschichte.

Das Wesen von JORI spiegelt sich auch heute noch in einem modernen Design, garantierter Qualität und maßgeschneidertem Sitzkomfort wider. Unsere Mitarbeiter setzen Tag für Tag alles daran, Ihnen ein echtes, hochwertiges und beständiges Produkt anzubieten. Und das über die Landesgrenzen hinweg. So hat sich JORI zu einem verlässlichen Partner für modernen Sitzkomfort entwickelt.

Le confort sur mesure depuis 1963

Être chez soi, c'est être détendu. Relâcher complètement la pression. Rien n'est plus agréable que vous lover dans votre fauteuil. C'est ce sentiment unique de plénitude que Juan Jorion entend traduire dans ses créations. Comment? Grâce à un design contemporain, un confort d'assise personnalisé et une attention constante à ce que vous estimez important. Nous sommes en 1963 : JORI voit le jour.

La passion du métier, l'amour du travail bien fait, le respect des matériaux et des tissus : Juan Jorion est animé par une mission. Et parce qu'il entend résolument aller de l'avant, il s'entoure bien vite de créateurs qui partagent sa vision. Dès le début des années 70, JORI collabore ainsi avec des grands noms du monde du design. Des concepteurs internationalement reconnus marquent l'aventure JORI de leur empreinte.

Aujourd'hui encore, cet ADN tellement spécifique à JORI se reflète encore dans un design contemporain, une qualité sans compromis et un confort d'assise sur mesure. Nos collaborateurs donnent chaque jour le meilleur d'eux-mêmes pour vous garantir un produit authentique, durable et de haute qualité. Et bien au-delà de nos frontières. Ainsi JORI se profile comme votre partenaire fiable pour un confort d'assise moderne aux quatre coins du monde.

INNOVATIVE SEATING COMFORT
 BELGIAN CRAFTSMANSHIP
 BASED ON TRADITION
 TIMELESS STYLE
 GUARANTEED QUALITY

Innovative, long-lasting and high-quality craftsmanship based on tradition.
 The JORI key values guarantee ultimate seating comfort. Past, present and future.

Vernieuwend, blijvend en kwalitatief
 vakmanschap met een traditie: de
 sleutelwaarden van JORI garanderen u ultiem
 zitcomfort. Gisteren, vandaag én morgen.

Kreatives, beständiges und hochwertiges
 fachmännisches Können mit Tradition:
 Die Kernwerte von JORI garantieren Ihnen
 ultimativen Sitzkomfort. Gestern, heute und
 morgen.

Un artisanat traditionnel innovant, durable et de
 qualité : les valeurs clés de JORI garantissent
 un confort d'assise absolu. Hier, aujourd'hui et
 demain.





INNOVATIVE SEATING COMFORT

At JORI we know that the level of seating comfort can always be improved upon. For us, comfort is the most important aspect of any chair. That is why we constantly strive to innovate. Day in and day out, we mull over our designs, techniques and materials. And in this process, we also consistently review our existing designs. That is the only way to find what you are looking for: customised innovative seating comfort.

Innovatief zitcomfort

Bij JORI zijn we ervan overtuigd dat uw zitcomfort altijd nóg beter kan. Dat comfort is voor ons de belangrijkste troef van elk zitmeubel. Daarom zoeken we permanent naar vernieuwing. Elke dag opnieuw stellen we onze ontwerpen, technieken en materialen in vraag. En daarbij herdenken we ook onze bestaande concepten. Alleen zo krijgt u wat u zoekt: vernieuwend zitcomfort op uw maat.

Innovativer Sitzkomfort

Wir von JORI sind überzeugt, dass Ihr Sitzkomfort immer noch gesteigert werden kann. Dieser Komfort ist für uns der bedeutendste Vorteil bei jedem Sitzmöbel. Deshalb streben wir permanent nach Neuerungen. Wir hinterfragen jeden Tag aufs Neue unsere Designs, Techniken und Materialien. Und überdenken dabei auch unsere bestehenden Konzepte. Nur so finden Sie, was Sie suchen: innovativer Sitzkomfort nach Ihren Wünschen.

Confort d'assise innovant

Chez JORI, nous sommes convaincus qu'il est toujours possible d'améliorer votre confort d'assise. Ce confort est, pour nous, le principal atout de chaque siège. C'est pourquoi nous sommes constamment en recherche d'innovation. Nous remettons chaque jour nos conceptions, nos techniques et nos matériaux en question. Et nous repensons, par ailleurs, nos concepts existants. Ce n'est qu'ainsi que vous obtenez ce que vous cherchez : un confort d'assise innovant à votre mesure.

BELGIAN CRAFTSMANSHIP BASED ON TRADITION

Belgium enjoys an excellent reputation for quality both at home and abroad. Anyone who says JORI, says Belgian: 100% local manufacture in Wervik. This is our home town, and more than 55 years later it is still our home base. Here at our premises, proud generations of craftspeople put their heart and soul into honing your quality product to perfection. All this goes hand in hand with tradition, professional expertise and state-of-the-art technology.



Belgisch vakmanschap met een traditie

België heeft internationaal een uitstekende naam op het vlak van kwaliteit. Welnu, wie JORI zegt, zegt Belgisch: 100 procent lokale productie in Wervik. Onze heimat en meer dan 55 jaar later nog altijd onze thuishaven. Fiere generaties vakmensen schaven er met hart en ziel aan uw kwaliteitsproduct. Traditie, stielkennis en de nieuwste technologieën gaan daarbij hand in hand.

Fachmännisches Können mit Tradition aus Belgien

Belgien hat international einen hervorragenden Ruf in Sachen Qualität. Und ja, wer JORI sagt, sagt belgisch: 100 Prozent lokale Produktion in Wervik. Unser Ursprung und über 55 Jahre später noch immer unsere Heimat. Stolze Generationen von Fachleuten arbeiten hier mit Herz und Seele an Ihrem Qualitätsprodukt. Tradition, Handwerkskunst und neueste Technologien gehen dabei Hand in Hand.

Artisanat belge traditionnel

La Belgique s'est forgée une excellente réputation internationale en matière de qualité. Et qui dit JORI, dit une fabrication 100% belge à Wervik. Le berceau de notre entreprise et toujours notre port d'attache, plus de 55 ans plus tard. Des générations de fiers artisans s'y donnent corps et âme pour confectionner des produits de qualité. La tradition, la connaissance du métier et les nouvelles technologies vont de pair.

TIMELESS STYLE



We offer permanence in these changing times. At JORI we do not rush through our work, but instead we mindfully respond to long-term trends. We guarantee you that our designs and models will stand up to the test of time, and our sustainable manufacturing methods ensure their reliability. These are the deeply entrenched values of a strong brand that stands for timeless elegance.

Tijdloze stijl

Blijvend houvast in veranderende tijden. Geen haastwerk, maar bedachtzaam inspelen op de langdurige trends. Uw garantie voor de blijvende meerwaarde van onze ontwerpen en modellen. Daarvoor rekent u op een duurzame realisatie. Een vaste en diepgewortelde waarde met een sterk merk in tijdloze elegantie.

Zeitloser Stil

Bleibender Fixpunkt in schnelllebigem Zeiten. Nichts überstürzen, sondern mit Bedacht auf langfristige Trends reagieren. Ihre Garantie für den bleibenden Mehrwert unserer Designs und Modelle. Deshalb verlassen Sie sich auf eine nachhaltige Umsetzung. Ein fester und tief verankerter Wert mit einer starken Marke in zeitloser Eleganz.

Style intemporel

Une valeur sûre dans un monde qui change. Pas de précipitation, mais une réponse réfléchie aux tendances à long terme. Vous avez ainsi l'assurance que nos concepts et modèles vous apportent une plus-value. Vous comptez, pour ce faire, sur une réalisation durable. Une valeur sûre et bien ancrée, à la marque forte et associée à l'élégance intemporelle.

GUARANTEED QUALITY

A feel for pure quality. Striving for quality is at the core of the JORI DNA. This translates into guaranteed quality: a balanced design, by selecting the very best raw materials and upholstery fabrics, whilst bearing in mind state-of-the-art manufacturing techniques.

Gewaarborgde kwaliteit

Een hart voor pure kwaliteit. Streven naar kwaliteit is de kern van het JORI-DNA. Dat vertaalt zich in uw garanties voor een gewaarborgde kwaliteit: een evenwichtig concept, grondige selectie van de beste grondstoffen en bekledingen. Met aandacht voor de nieuwste technieken.

Ein Herz für echte Qualität

Das Streben nach Qualität ist elementarer Bestandteil der JORI-DNA. So entsteht Ihre Garantie für gesicherte Qualität: Ein ausgewogenes Konzept, sorgfältige Auswahl der besten Rohstoffe und Bezüge, und das alles unter Berücksichtigung der neuesten Techniken.

Qualité garantie

Le souci de la meilleure qualité. La recherche de qualité coule dans les veines de JORI. Cette ambition se traduit par une garantie de qualité : un concept équilibré, des matières premières et des habillages triés sur le volet. Le tout, avec une attention constante pour les techniques les plus récentes.

A WORLD OF INSPIRATION

The key for a balanced and stunning interior? Inspiration. Allow yourself to be amazed by the contemporary colours and the very latest materials of our inspiring moodboards. Put together by our specialist interior designers and always up-to-date. With an eye for quality and harmony. They show the long-term trends, translated for you into well-thought-out designs. How does that benefit you? By achieving the ultimate harmonious balance between quality, colour, and materials. Please take some time to peruse www.jori.com/en/inspiration.

De sleutel voor een evenwichtig interieur met uitstraling? Inspiratie. Laat u verbazen door de eigentijdse kleuren en de recentste materialen van inspirerende moodboards. Opgesteld door onze interieurspecialisten en altijd up-to-date. Met oog voor kwaliteit en harmonie. U maakt kennis met de nieuwste trends, voor u vertaald in doordachte concepten. Uw voordeel? Een harmonieus evenwicht van kwaliteit, kleur en materiaal. Neem een kijkje op www.jori.com/nl/inspiration.

Der Schlüssel für ein ausgewogenes Interieur mit Ausstrahlung? Inspiration. Lassen Sie sich von den modernen Farben und aktuellsten Materialien der inspirierenden Moodboards überraschen. Erstellt von unseren Einrichtungsspezialisten und immer im Trend. Mit einem Auge für Qualität und Harmonie. Sie lernen die neuesten Trends kennen, die für Sie in durchdachte Konzepte übertragen wurden. Ihr Vorteil? Ein harmonisches Gleichgewicht aus Qualität, Farbe und Material. Schauen Sie auf www.jori.com/de/inspiration nach.

La clé d'un intérieur harmonieux et esthétique? L'inspiration. Laissez-vous surprendre par les coloris contemporains et les plus récents matériaux des planches de tendances. Créés par des spécialistes de la décoration et toujours à la page, dans le souci de la qualité et de l'harmonie. Découvrez les dernières tendances, traduites pour vous en concepts aboutis. Votre avantage? Un équilibre harmonieux entre qualité, coloris et matériaux. Jetez un coup d'œil sur www.jori.com/fr/inspiration.



QUALITY LEATHER, THE ESSENCE OF YOUR SEATING COMFORT

The covering of seating furniture is of the utmost importance, because a good piece of furniture is used daily and intensively over many years. With more than fifty years of experience and love for the craft, JORI offers you different leather qualities, each with its own colour palette, grain pattern and thickness.

Kwaliteitsleder, de basis van uw zitcomfort

De bekleding van een zitmeubel is van het aller grootste belang, want een goed zitmeubel gebruikt men iedere dag intensief en dit gedurende vele jaren. Meer dan vijftig jaar ervaring en liefde voor het vak maken dat JORI zich terecht lederspecialist noemt. JORI biedt u verschillende lederkwaliteiten, met elk een eigen kleurenpalet, nervenbeeld en dikte.

Qualitätsleder als Basis Ihres Sitzkomforts

Der Bezug eines Sitzmöbels ist von allergrößter Wichtigkeit, denn ein gutes Sitzmöbel nutzt man jeden Tag über viele Jahre hinweg intensiv. Bei über fünfzig Jahren Erfahrung und mit der Liebe zum Fach darf sich JORI mit Fug und Recht als Lederexperte bezeichnen. JORI bietet Ihnen unterschiedliche Lederqualitäten, jede mit eigener Farbpalette, Narbenbild und Dicke.

Cuir de qualité supérieure, la base de votre confort d'assise

Le revêtement d'un siège a une importance toute particulière, car un meuble de salon est utilisé quotidiennement et de manière intensive pendant de nombreuses années. Plus de cinquante ans d'expérience et d'amour pour la profession ont fait de JORI un véritable spécialiste du cuir. JORI offre qualités de cuir différentes, chacune proposant sa propre épaisseur, structure de grain et palette de couleurs.



QUALITY FABRIC, THE UNIQUE FEEL OF WARMTH AND COMFORT

Opting for a fabric upholstery? JORI has a wide range of fabrics with different patterns and qualities at your disposal: from velvet-soft fine textiles to rougher, rugged fabrics.

De unieke toets van stoffen versterkt de warme uitstraling en het comfortgevoel

U kiest voor een stoffen bekleding? JORI heeft een ruime waaier aan stoffen met verschillende motieven en stofkwaliteiten voor u klaarliggen: van fluweelzachte fijne weefsels tot ruwere, robuuste stoffen.

Der einzigartige Charakter unserer Stoffe verstärkt die warme Ausstrahlung und fördert das Wohlbefinden

Möchten Sie sich für eine Stoffpolsterung entscheiden? JORI hat eine große Auswahl an Stoffen mit unterschiedlichen Strukturen und Stoffqualitäten für Sie: von samtweichen, feinen Geweben bis zu gröberen, robusten Stoffen.

Le caractère unique de nos tissus accentue l'esprit chaleureux et la sensation de confort

Vous préférez un revêtement en tissu pour votre siège JORI? JORI dispose d'une large gamme de tissus présentant différents motifs et de toutes les qualités: des velours les plus fins aux tissus les plus robustes.

DESIGNERS OF COMFORT



Jean-Pierre Audebert



Verhaert New Products & Services



Hugo de Ruiter



Cuno Frommherz



Christophe Giraud



David Fox design



Pocci+Dondoli

LONGUEVILLE LANDSCAPE

DESIGN: VERHAERT NEW PRODUCTS & SERVICES

Compact & cosy. The stylish nonchalant look of the LONGUEVILLE LANDSCAPE, a redesign of the successful Longueville sofa, gives the sofa its cosy look and feel. Thanks to its inventive, soft-rolling interplay of lines with discreet accent piping, the model entices you to sit in it.

Compact & cosy. De stijlvol nonchalante look van de LONGUEVILLE LANDSCAPE, een redesign van de succesvolle Longueville sofa, verleent de sofa zijn cosy uitstraling. Dankzij het inventieve, zacht glooiende lijnenspel met discrete accentbiezen, komt het model uitnodigend over.

Compact & cosy. Der stilvolle aber lässige Look der LONGUEVILLE LANDSCAPE, ein Redesign des erfolgreichen Longueville Sofas, verleiht dem Sofa seine kuschelige Ausstrahlung. Dank des findigen, sanft geschwungenen Linienspiels mit diskreten Akzentkედern, wirkt das Modell wirklich einladend.

Compact & cosy. Le look élégant et nonchalant du LONGUEVILLE LANDSCAPE, un redesign du canapé réussi Longueville, donne au canapé un aspect cosy. Grâce au jeu de lignes inventif et la discrète finition des passepoils, le modèle invite à s'asseoir.



Developing comfort. Thanks to an ingenious system, the LONGUEVILLE Landscape provides two extra seats when turning the armrests and bringing them into a horizontal position.

Ontplooiend comfort. Dankzij een ingenieus systeem tovert de LONGUEVILLE twee extra zitplaatsen wanneer men de armleggers omdraait en in horizontale stand brengt.

Gradliniger Komfort. Wenn man die Funktion der Armlehnen bedient und in die horizontale Position bringt, kreiert das Modell LONGUEVILLE, dank eines unübertroffenen technischen Systems, zwei zusätzliche Sitzplätze.

Déploiement de confort. Grâce à un ingénieux mécanisme, le sofa LONGUEVILLE offre 2 places supplémentaires lorsque l'on rabat les 2 accoudoirs en position horizontale.

SWIVEL THE ARMREST, ENJOY AN EXTRA SEAT



*de wentelbare armleggers zorgen in een handomdraai voor extra zitplaatsen
die umklappbaren Armlehnen schaffen im Handumdrehen zusätzliche Sitzplätze
les accoudoirs pivotants créent des places supplémentaires en un tour de main*





TIGRA OPEN BASE

DESIGN: VERHAERT NEW PRODUCTS & SERVICES

Individualized comfort. Maximum seating comfort that allows a personal view on the division of the room.

Geïndividualiseerd comfort. Maximaal zitcomfort en keuze uit een groot aantal elementen zorgen voor optimale integratie in elke ruimte.

Individualisierter Komfort. Maximaler Sitzkomfort und eine große Auswahl an Elementen sorgen für eine optimale Integration in jedem Raum.

Confort individualisé. Un confort d'assise optimal qui permet d'aménager votre salon en fonction de votre personnalité.



cushion for arm or head 52x36
kussen voor arm of hoofd 52x36
Kissen für Arm oder Kopf 52x36
coussin pour bras ou tête 52x36



the armrest is continuously adjustable
de armlekker is traploos verstelbaar
die Armlehne ist stufenlos verstellbar
l'accoudoir est réglable sans cran

TIGRA DIVANBASE

DESIGN: VERHAERT NEW PRODUCTS & SERVICES

Simplicity is a virtue. The Tigra divan base has a surprisingly distinct look and appeals to fans of functional, optically low sofa models. The understated style and simplicity guarantee timeless elegance.

Soberheid siert. De Tigra Divanbase heeft een verrassend aparte look en richt zich tot de liefhebbers van functioneel, optisch laag design. Door soberheid en eenvoud staat het garant voor tijdloze elegantie.

Schlichtheit schmückt. Das Tigra Divanbase hat einen überraschend besonderen Look, der sich an Fans von funktionellen, optisch niedrigeren Sofamodellen richtet. Ihre Schlichtheit und Einfachheit gewährleisten zeitlose Eleganz.

Sobriété élégante. Le Tigra Divanbase a un look distinctif surprenant et il est destiné aux amateurs de modèles de canapés fonctionnels et optiquement bas. Sa sobriété est synonyme d'élégance intemporelle.

WING OPEN BASE

DESIGN: HUGO DE RUITER

Chameleonic class. Adjustable sofa which can be, thanks to its rotating elements, easily adapted to the mood of the moment. The form changes when comfortably sitting, enjoying a nice lie-down, watching television or when even using it as a bed.

Kameleontische Klasse. Verstelbare sofa, die dankzij zijn draaibare elementen, zich gemakkelijk aanpast aan de stemming van het ogenblik en van gedaante wisselt om comfortabel in te zitten, lekker onderuit te zakken, te lezen, TV te kijken of zelfs als bed te gebruiken.

Chamäleonartige Klasse. Multifunktionales Sofa, welches sich dank seiner drehbaren Elemente, einfach an die Stimmung des Moments anpassen lässt. Eine andere Gestalt annimmt, wenn man komfortabel sitzen möchte, im Liegen entspannen, fernsehen oder es selbst als Bett verwenden möchte.

Classe caméléon. Grâce à ses éléments mobiles, ce sofa s'adapte facilement à l'humeur du moment et se transforme en un clin d'œil pour que vous puissiez mieux vous asseoir, vous détendre, lire, regarder la télévision et même dormir, comme si vous étiez dans un lit.





CONCEPT WING

1 sofa effortlessly adjustable into 5 different interior experiences.
 1 sofa moeiteloos transformeerbaar in 5 verschillende interieurbelevingen.
 1 sofa omwandelbaar in 5 verschillende interieur ervaringen.
 1 canapé aisément transformable en 5 différentes ambiances d'intérieur.



WING-CORNER SOFA



WING-LOUNGE



WING-DOUBLE LOUNGE



WING-ISLAND



WING-BED

WING DIVANBASE
 DESIGN: HUGO DE RUITER





2017:
GOED INDUSTRIEEL
ONTWERP

LAGOM

DESIGN: HUGO DE RUITER

Refined harmony. The undulating lines of the seat and the elegantly curved surfaces of the armrests look seamlessly perfect and nicely in proportion. Design, material and optimal seating comfort are perfectly intertwined.



Uitgepuurde harmonie. De golvende lijnen van de zitting en de sierlijk gekromde vlakken van de armleuners ogen naadloos perfect en mooi in verhouding. Vormgeving, materiaal en optimaal zitcomfort zijn perfect met elkaar verweven.

Raffinierte Harmonie. Die wellenförmigen Linien des Sitzes und die elegant gebogenen Flächen der Armlehnen sehen nahtlos perfekt und schön im Verhältnis aus. Die Formgebung, das Material und der optimale Sitzkomfort sind perfekt miteinander verknüpft.

Harmonie raffinée. Les lignes ondulées du siège et les surfaces gracieusement incurvées des accoudoirs confèrent perfection et proportions optimales. Conception, matériel et confort optimal sont parfaitement complémentaires.

RAPSODY LOUNGE

DESIGN: JEAN-PIERRE AUDEBERT

Seductively cosy. A contemporary cocoon-interpretation of the famous JORI reclining chair. A comfortable shell, ideal for a hideaway moment after a harsh day or for a power nap.

Verleidelijk nestelbaar. Een hedendaagse cocoon-interpretatie van de befaamde JORI relax. Een comfortabele schelp voor een schuilmoment na een lastige dag of een power nap.

Verlockend kuschelig. Eine aktuelle Cocoon-Ausführung des weit bekannten JORI-Relaxsessel. Eine komfortable Schale, perfekt für einen Moment der Entspannung nach einem anstrengenden Tag oder für ein Power-Napping.

Séduction douillette. Une interprétation contemporaine façon cocoon du légendaire fauteuil relax JORI. Une confortable coquille pour une bonne sieste ou un moment de détente totale après une dure journée.





ICARUS LOUNGE

DESIGN: CHRISTOPHE GIRAUD

Sculptural, pure and seductive. The Icarus lounge was created as an aesthetic sculpture, that catches the eye with its natural and pure character.

Uitgelijnd, puur en verleidelijk. De Icarus Lounge werd ontworpen als een esthetische sculptuur die opvalt door zijn natuurlijke en pure uitstraling.

Skulptural, pur und verführerisch. Der Icarus Lounge Sessel wurde als eine ästhetische Skulptur entworfen der mit seiner natürlichen und puren Ausstrahlung ins Auge fällt.

Aligné, pur et séduisant. L'Icarus Lounge a été conçu comme sculpture esthétique qui se fait remarquer par sa présence pure et naturelle.

WING TABLE

DESIGN: HUGO DE RUITER



Light-footed design. The small Wing table has been especially designed for the Wing Sofa. With his ultralight weight and easy portability, the table easily follows the 5 different interior experiences that the sofa offers.

Lichtvoetig design. Het kleine Wing-tafeltje is speciaal ontworpen als compagnon van de Wing-sofa. Met zijn ultralicht gewicht en supermakkelijke verplaatsbaarheid volgt het moeiteloos de vijf interieurbelevingen die de sofa biedt.

Leichtfüßiges Design. Der kleine Beistelltisch Wing ist speziell für das Sofas Wing design worden. Mit seinem ultraleichten Gewicht und einfacher Verwendbarkeit folgt er mühelos den 5 unterschiedlichen Interieur Erlebnissen, welche das Sofa bietet.

Conception agile. La table d'appoint Wing a été spécialement conçue pour le sofa Wing. Ultra légère et facile à déplacer, elle s'adapte parfaitement aux 5 différentes ambiances d'intérieur que le Wing offre.

GITANO

DESIGN: JEAN-PIERRE AUDEBERT

Bohemian variety. Gitano is not just a high-end, inviting nesting sofa with a bohemian character, it is a creative concept. A minimum of modules with a wide variety of looks. By playing with these various elements, you can achieve the most surprising combinations.

Bohemian variety. Gitano is niet enkel een stijlvolle, uitnodigende nestelsofa met bohémien karakter, maar veeleer een creatief concept. Een minimum aan modules met maximum aan uiteenlopende looks. Door de verschillende elementen anders te plaatsen, kom je tot de meest gevarieerde zitconcepten.

Bohemian Variety. Gitano ist nicht nur ein stilvolles Sofa mit einem bohemien Charakter und einem einladenden Kuschelfaktor, sondern ein kreatives Konzept. Mit einem Minimum an Elemente kann man viele verschiedene Looks wählen. Durch Spielen mit den verschiedenen Elementen, kommt man zu überraschenden Kombinationen.

Variation bohémienne. Gitano est un concept créatif de style bohémien invitant à se blottir dedans. Un minimum de modules avec un maximum de combinaisons. Les différents éléments parfaitement modulables permettent de créer les sièges les plus variés.



ASCOT ARMCHAIR

DESIGN: JEAN-PIERRE AUDEBERT

Striking elegant. The support structure from saddle leather is a paragon of JORI know-how and the perforated back gives this one seater a very distinctive personality.

Opvallend elegant. De draagstructuur uit zadelleider is een toonbeeld van JORI-knowhow en de geperforeerde rug geeft deze een heel karakteristieke persoonlijkheid.

Auffallend elegant. Der selbsttragende Aufbau aus Sattelleider ist ein Paradebeispiel des JORI Know-How und der perforierte Rücken gibt diesem Sessel eine ganz eigene, charakteristische Note.

Élégance à part. La structure autoportante en cuir végétal est un bel exemple du savoir-faire JORI, mais c'est surtout le dossier perforé qui donne à ce fauteuil unique toute sa personnalité.

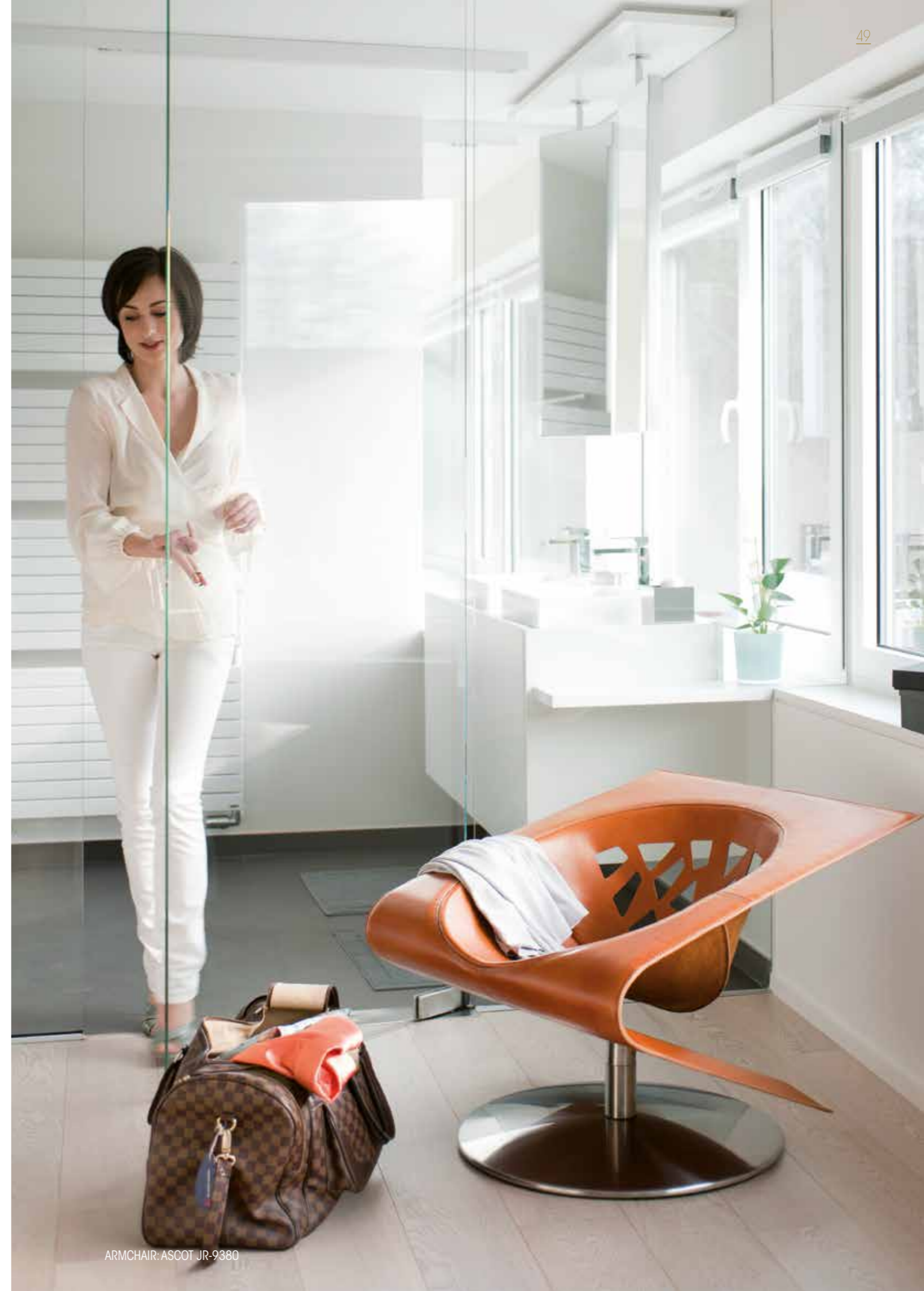

LADY

DESIGN: CUNO FROMMHERZ

Timeless elegance. Paragon of traditional knowhow, fits in both modern and classic interiors. A corner sofa in which you can recharge your batteries wonderfully. Developed to sit and to chill blissfully stretched out, to hang or lie.

Tijdloze elegantie. Toonbeeld van artisaanale kunsten, past zowel in moderne als klassieke interieurs. Een hoeksofa om heerlijk in te herbronnen. Ontwikkeld om te zitten én heerlijk languit te chillen, te hangen of te liggen.

Zeitlose Eleganz. Ein Beispiel von handwerklichem Können. Das Sofa passt sowohl in modernen als auch in klassischen Interieurs. Ein Ecksofa, in welchem wir Ruhe und Entspannung finden, um neue Kraft zu schöpfen. Entwickelt zum Sitzen oder auch um einfach ausgestreckt zu chillen.

Élégance intemporelle. Exemple par excellence d'expertise et de savoir faire, le LADY s'intègre parfaitement dans les intérieurs classiques ou modernes. C'est le canapé idéal pour se ressourcer. Il a été développé pour un confort maximal en position assise ou position allongée.





RAPSODY

RECLINING CHAIR MONO MOVE*

DESIGN: JEAN-PIERRE AUDEBERT

Temptingly cosy. With the Rapsody, designer Jean-Pierre Audebert brings a contemporary cocoon version of the classic JORI reclining chair. This creation meets all expectations of the current reclining chair fanatic.

Verleidelijk nestelbaar. Met de Rapsody brengt designer Jean-Pierre Audebert een hedendaagse cocoonversie van de klassieke JORI relaxzetel. Deze creatie komt in alle opzichten tegemoet aan het profiel van de actuele relaxfanaat.

Verlockend kuschelig. Mit dem Rapsody bringt Designer Jean-Pierre Audebert eine moderne "Cocoonversion" des klassischen JORI Relaxsessels. Diese Kreation kommt in jeder Hinsicht dem Profil des aktuellen Relaxfans entgegen.

Très cocooning. Avec le Rapsody, le designer Jean-Pierre Audebert met le fauteuil relax classique de JORI dans une version contemporaine cocon. Cette création répond complètement au profil du fan actuel du fauteuil relax.



FLAVA

DESIGN: CHRISTOPHE GIRAUD

Stylized dining. Superb finish, elegant merger of leather and wood into a unique and timeless design.

Gestileerd tafelen. Superb afgewerkte, elegante versmelting van leder en hout in een uniek en tijdloos design.

Stilistisch tafeln. Superb verarbeitete, elegante Verschmelzung von Leder und Holz in einem einzigartigen und zeitlosen Design.

Convive stylé. D'une finition parfaite, Flava célèbre le mariage du cuir et du bois dans un design unique et intemporel.



HORTENSE

DESIGN: POCCHI+DONDOLI

Stylish pocket size. A very nice 'pocket size' desk. Immediately after its launch awarded with the prestigious "German design award 2016" in the category furniture/office furniture.

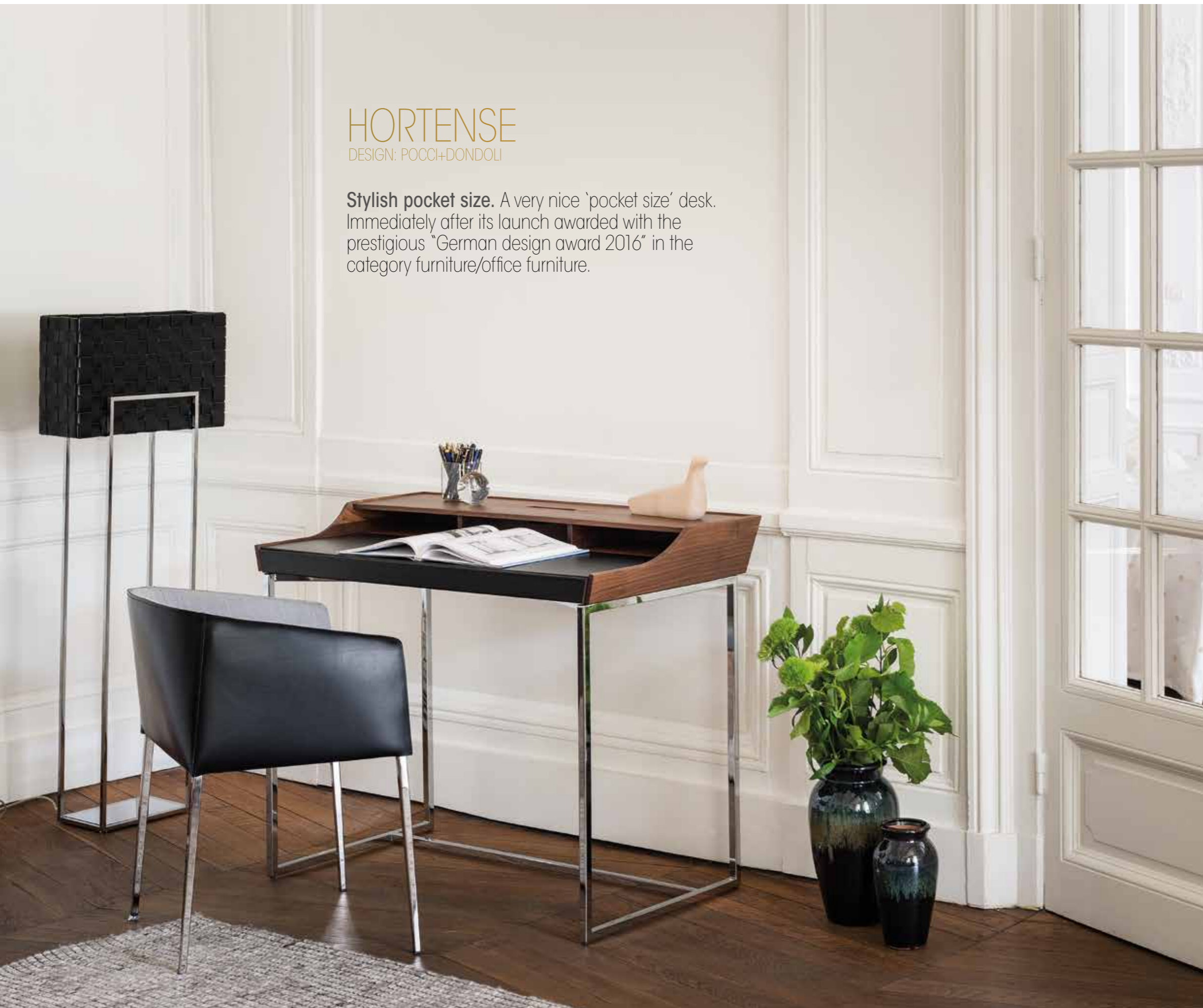

Stijlvol zakformaat. Klein maar fijn bureau in zakformaat. Direct na zijn lancering al bekroond met de prestigieuze "German design award 2016" in de categorie furniture/office furniture.

Stilvoll korrespondieren. Kleiner, aber feiner Schreibtisch. Unmittelbar nach seiner Lancierung schon mit dem Prestigepreis „German Design Award 2016“ gekrönt in der Kategorie furniture/office furniture.

L'élégance en format de poche. Immédiatement après son lancement, cet élégant bureau de poche a décroché le prestigieux "German design award 2016" dans la catégorie meubles/meubles de bureau.



ICARUS

MONO-MOVE RECLINING CHAIR*

DESIGN: CHRISTOPHE GIRAUD

Imperial cosiness. A tribute to the roman day bed: large, deep and surrounding, to nicely dream away.

Keizerlijke knusheid. Ode aan het Romeinse ligbed, breed, diep en omsluitend, om heerlijk in weg te dromen.

Kaiserliche Gemütlichkeit. Eine Ode an das römische Liegebett, breit, tief und umschließend. Die beste Voraussetzung um herrlich ins Blaue hinein zu träumen zu können.

Un confort impérial. Éléphant hommage au lit romain profond et englobant, idéal pour rêver avec un agréable sentiment d'intimité et de sécurité.



TULIP

DESIGN: POCCHI+DONDOLI

Confronting creation. Square base, spherical seat. Wooden shell covered with leather, saddle leather or fabric. Confrontation of shapes and materials in a groundbreaking JORI design.

Confronterende creatie. Vierkante basis, bolvormige zitting. Houten schelp bekleed met leder, zadelleider of stof. Confrontatie van vormen en materialen in een grensverleggend JORI-design.

Konfrontierende Kreation. Rechteckige Basis, kugelförmiger Sitz. Hölzerne Schale mit Leder, Sattelleider oder Stoff gepolstert. Konfrontation von Formen und Materialien in einem bahnbrechenden JORI Design.

Confrontation créative. Base carrée, siège sphérique, coque en bois recouverte de cuir, cuir végétal ou tissu. Un design JORI révolutionnaire né d'une confrontation de formes et de matériaux.

RIALTO

DESIGN: JEAN-PIERRE AUDEBERT

Temptingly light-footed. A slim table top and fine slanting wooden feet for a – such as designer Jean-Pierre Audebert calls it – “floating design”.

Verleidelijk lichtvoetig. Een rank tafelblad en fijne schuin getekende houten pootjes voor een - zoals ontwerper Jean-Pierre Audebert dat noemt - “zwevend design”.

Verlockend leichtfüßig. Eine schlanke Tischplatte und feine schräg gezeichnete Holzfüße für ein - wie Designer Jean-Pierre Audebert es nennt - „schwebendes Design”.

Attirante légèreté. Un plateau épuré reposant sur 4 pieds en bois sculptés pour un « design flottant » comme le nomme son créateur, Jean-Pierre Audebert.



SQUARE

MONO-MOVE AND MULTI-MOVE RECLINING CHAIR*
DESIGN: JEAN-PIERRE AUDEBERT

Legendary finish. Modern technology combined with a legendary finish as a variation on the Chesterfield theme.

Legendarische afwerking. Moderne technologie en legendarische afwerking als variatie op het Chesterfield-thema.

Legendäre Verarbeitung. Moderne Technologie verbunden mit unserer legendären Verarbeitung als Neuinterpretation des klassischen Chesterfield Themas.

Finition légendaire. Technologie moderne et finition légendaire. Une variation sur le thème du Chesterfield.



MONO-MOVE RECLINING CHAIR: SQUARE / TABLE: ASCOT PROGRAMME

SHIVA JR-3960

DESIGN: JEAN-PIERRE AUDEBERT

Modular customization. The amazing taut and optically low design of the Shiva series offers a fold-out headrest, numerous finishings and countless build and extension elements.

Modulair maatwerk. Het verbluffend strakke en optisch lage design van de Shiva-reeks biedt een uitklapbare hoofdsteun, talloze afwerkingsopties en ontelbare aanbouw- en aanschuifelementen.

Modulare Maßarbeit. Das verblüffende, straffe und optisch niedrige Design der Shiva Familie bietet eine ausklapbare Kopfstütze, zahlreiche Verarbeitungsoptionen und unzählig viele Anbau- und Erweiterungselemente.

Personnalisation modulaire. Le design sobre et très élégant de la gamme Shiva propose de nombreuses options de finition et permet toutes les combinaisons imaginables.







SHIVA JR-3990

DESIGN: JEAN-PIERRE AUDEBERT

Modular customization. The wide range of elements ensures that every available space is used optimally... The Shiva JR-3990 can be recognized by its cosy look, soft cushions and chromed feet.

Modulair maatwerk. De uitgebreide waaier aan elementen zorgt ervoor dat elke beschikbare ruimte optimaal wordt aangewend... De Shiva JR-3990 herkent men aan de knusse look, de zachte kussens en fijne gechromeerde pootjes.

Modulare Maßarbeit. Die Vielfalt der Elemente sorgt dafür, dass jeder verfügbare Raum optimal benutzt wird... Das Modell Shiva JR-3990 erkennt man an dem behaglichen Aussehen, den weichen Kissen und den feinen verchromten Füßen.

Personnalisation modulaire. Le large éventail d'éléments vous assure une utilisation optimale de l'espace disponible... Le Shiva JR-3990 se reconnaît à son aspect chaleureux, ses coussins moelleux et à ses fins pieds chromés.

OSCARINI

DESIGN: POCCH+DONDOLI

Striking elegant. Whether it is the dynamic alignment of the slender feet, or the refined tapered back, one thing is certain, oscarini is a chair that catches one's eyes with its extreme aesthetic form and appearance

Opvallend sierlijk. Of het nu ligt aan de dynamische opstelling van de ranke poten, of aan de verfijnd toelopende rugpartij één ding staat vast, OSCARINI is een stoel die de blikken vangt door zijn extreem esthetische vorm en uitstraling.

Auffallend elegant. Entweder wegen der dynamischen Aufstellung der ranken Füße oder wegen des verfeinerten Rücken, eins steht fest, OSCARINI ist ein Stuhl, der mit seiner extrem ästhetischen Form und Ausstrahlung viele Blicke gewürdigt wird.

Une chaise hyper gracieuse. Que ce soit l'alignement dynamique des élégants pieds ou encore le dossier cône raffiné, OSCARINI attire indéniablement tous les regards grâce à son aspect hautement esthétique.



ELISSE

DESIGN: POCCHI+DONDOLI

Elegant table duo. The graceful shape of the elliptical tabletop, the elegantly curved metal base and the association of natural materials gives the Elisse table duo an elegant and distinctive look. The design of the tabletop in Emperor marble or walnut ensures a warm and earthy effect.



Sierlijk tafelduo. De sierlijke vorm van het ellipsvormig tafelblad, het elegant gekromde metalen voetstuk en de associatie van natuurlijke materialen verleent het Elisse-tafelduo een elegante en aparte uitstraling. De uitvoering van het tafelblad in Emperor-marmer of notelaar staat borg voor een warm en aards effect.

Zierliches Tischduo. Die zierliche Form der ellipsenförmigen Tischplatte, der elegant gekrümmten Metalfuß und die Assoziation mit natürlichen Materialien verleihen dem Elisse-Tischduo eine elegante und unverwechselbare Ausstrahlung. Die Ausführung der Tischplatte in Emperor-Marmor oder Nussbaum garantiert einen warmen und erdigen Effekt.

Élégant duo de tables basses. L'élégante forme en ellipse de la tablette, le pied finement courbé et l'association des matériaux nobles accordent au couple de tables basses Elisse une présence élégante et exclusive. Le dessus de la table en marbre Emperor ou en noyer lui confère son aspect terreux et chaleureux.

SILVA

DESIGN: POCCHI+DONDOLI

Minimalistic design ethos. Coffee table Silva catches in its simplicity the essence of pure design. Its tight lines and logical proportions make this a minimalistic gem which fits everywhere. Hovering above the ground, it presents itself with an airy and light feel; the spacious and invisible drawer makes its user friendly. This table makes a colour statement in burnt oak or in walnut.



Minimalistisch designethos. Salontafel Silva capteert in haar eenvoud de essentie van uitgepuurd design. Haar strakke lijnen en logische verhoudingen maken het een minimalistisch pareltje dat zich overal inpast. Zwevend boven de grond presenteert ze luchtig, de ruime en onzichtbare opberglade maakt ze gebruiksvriendelijk. Deze tafel maakt een kleurstatement in gebrande eik of in notelaar.

Minimalistisches designethos. Der Couchtisch kopiert die Essenz eines puren Designs. Die strammen Linien und logische Verhältnisse machen den zu einem minimalistischen Juwel, welche sich überall integrieren lässt. Schwebend über dem Boden sieht den leicht aus, die geräumige und unsichtbare Schublade macht den benutzerfreundlich. Dieser Tisch, in geflammter Eiche oder in Nussbaum, gibt ein Farbstatement an.

Ethos du design minimaliste. La table de salon Silva capte dans sa simplicité l'essence d'un design épuré. Grâce à ses lignes austères et ses proportions logiques, cette perle minimaliste s'insère partout. En flottant au dessus du sol elle a l'allure très légère, le grand tiroir de rangement par contre est très agréable dans l'emploi. Cette table est disponible en chêne brûlé ou en noyer.





BRAINBUILDER

MONO-MOVE AND MULTI-MOVE RECLINING CHAIR*

DESIGN: JEAN-PIERRE AUDEBERT

Recovering seating comfort. High-profile chair designed for total relaxation. In reclining position the total body relaxes and stimulates the brains.

Regenererend zitcomfort. Spraakmakende zetel ontworpen voor een totale relaxatie. De ligpositie ontspant het lichaam en voedt de hersenen.

Regenerierender Sitzkomfort. Aufsehenerregender Sessel, entworfen für eine totale Entspannung. Die Liegeposition entspannt den Körper und nährt das Gehirn.

Un confort d'assise qui vous régénère. Un modèle original conçu pour une détente totale. La position couchée détend le corps et nourrit l'esprit.

accessory: elliptic head cushion
 accessoire: elliptisch hoofdkussen
 Zubehör: elliptisches Nackenkissen
 accessoire: coussin de tête elliptique



CASANOVA

MONO-MOVE RECLINING CHAIR*

DESIGN: JEAN-PIERRE AUDEBERT

Large & lazy. Nice broad and spacious design, about one and a half times larger than a classic reclining chair, that allows you to chill out lovely with the baby or pet.

Large & lazy. Lekker breed design, ongeveer anderhalve maal breder dan een klassieke relax, om samen met baby of huisdier heerlijk te cocoonen.

Large & Lazy. Herrlich breites Design, ungefähr anderthalb Mal breiter als ein klassischer Relaxsessel, um zusammen mit Baby oder Haustier zu cocoonen.

Large & lazy. Assise et dossier aux dimensions royales, environ une demi fois plus large qu'un fauteuil relax classique. Parfait pour une délicieuse séance de cocooning en compagnie de son bébé ou animal de compagnie.



ENOKI

DESIGN: JEAN-PIERRE AUDEBERT

Be seated. Light like a chair, comfortable like an armchair. A sleek and minimalist design with a wide range of finishes.



Wees gezeteld. Licht als een stoel, comfortabel als een zetel. Strak en minimalistisch design met een ruime keuze aan afwerkingen.

Setzen Sie sich. Leicht wie ein Stuhl, komfortabel wie ein Sessel. Strenges und minimalistisches Design mit einer reichen Auswahl an Verarbeitungen.

Tout simplement confortable. Légère comme une chaise, confortable comme un fauteuil. Un design épuré et minimaliste dans un large choix de finitions.

PERLA

DESIGN: POCCHI+DONDOI

Simply taut. The essence of the chair in a sleek and extremely pure, functional Pocchi+Dondoli design.

Simpelweg strak. De essentie van de stoel in een strak en uiterst puur, functioneel Pocchi+Dondoli design.

Schlichtweg streng. Die Essenz des Stuhls in einem strengen und äußerst puren, funktionellen Pocchi+Dondoli Design.

Summum du raffinement. L'essence même de la chaise dans un design fonctionnel et extrêmement épuré signé Pocchi+Dondoli.

YOGA

MONO-MOVE AND MULTI-MOVE RECLINING CHAIR*

DESIGN: VERHAERT NEW PRODUCTS & SERVICES

Feeling relaxed in utter bliss. One of the first reclining chairs of the JORI collection with through the years constantly optimized advanced technology.

Zo zalig is zen zijn. Een van de eerste relaxfauteuils in het JORI-gamma, met doorheen de jaren permanent geoptimaliseerde spijstechnologie.

So fühlt man sich wie im Himmel. Einer der ersten Relaxesessel der JORI Kollektion über die Jahre geprägt von einer ständig optimierten Spitzentechnologie.

Trouvez la voie du confort absolu. L'un des premiers fauteuils relax de la gamme JORI, fruit d'une technologie de pointe optimisée année après année.





OREA
MONO-MOVE RECLINING CHAIR*
DESIGN: CHRISTOPHE GIRAUD

Touch on wood. Leather meets wood and provides a unique sensory experience.

Hout vasthouden. Confrontatie van leder en hout zorgt voor een aparte zintuiglijke ervaring.

Auf Holz klopfen. Konfrontation von Leder und Holz sorgt für eine einzigartige sinnliche Erfahrung.

Harmonie de cuir et de bois. Une expérience sensorielle née du contraste entre le cuir et le bois.

PRELUDE LOUNGE

DESIGN: POCCHI+DONDOLI

An undeniable eye catcher with its elegant open shell shape, of which the tight outline contrasts sharp with its seductively soft inner shell. The 2 refined ribbons on the inside lend the model its exclusive sporty 'couture' look.

Een onmiskenbare eye-catcher door zijn elegant openstaande schelpvorm, waarvan de strakke buitenzijde scherp contrasteert met de verleidelijk softe binnenschelp. Twee subtiele lederen riemaccenten aan de binnenkant verlenen het model zijn aparte sportieve 'couture' look.

Ein unverkennbarer Eyecatcher mit seiner eleganten, offenen Schalenform, wobei die feste Außenseite deutlich mit der verlockend weichen Innenseite kontrastiert. Die 2 raffinierten Bänder an der Innenseite verleihen dem Modell seinen aparten sportlichen ‚Couture‘ Look.

Coup d'éclat avec un modèle ultra élégant et accueillant à la fois, dont l'aspect strict de la coquille extérieure s'oppose à son intérieur cosy et douillet. Les 2 lanières raffinées en cuir confèrent au modèle un côté 'couture' sportif.



PRELUDE ARMCHAIR

DESIGN: POCCHI+DONDOLI

An armchair full of character. Should you choose the Prelude Armchair, then you choose an armchair full of character which stands for limitless comfort despite its compact size. Shell and frame harmonize with each other and provide a positive tension in your interior.

Karaktervolle bijzetfauteuil. Kiest u voor de Prelude Fauteuil, dan kiest u voor een karaktervolle bijzetzetel die ondanks zijn compacte dimensies toch staat voor ongelimiteerd comfort. Schelp en frame verhouden zich harmonieus tot elkaar en zorgen voor een positieve spanning in uw interieur.

Charakterstarker Beistellsessel Entscheiden Sie sich für den Prelude Sessel, dann fällt Ihre Wahl auf einen charakterstarken Beistellsessel, der dank seinen kompakten Abmessungen, trotzdem für einen unbegrenzten Komfort steht. Die Schale und der Rahmen spielen in absoluter Harmonie und sorgen für eine positive Spannung in Ihrem Interieur.

Fauteuil d'appoint témoignant de caractère. Si vous optez pour le Fauteuil Prelude, vous aurez un fauteuil d'appoint témoignant de caractère qui vous donne un confort illimité et ceci malgré ses dimensions compactes. La coquille et le piètement sont en parfaite harmonie et donnent une tension positive à votre intérieur.





PIURO

DESIGN: JEAN-PIERRE AUDEBERT

Light chair. When comfort-driven technology gives birth to a feather-light structure.

Light design. Wanneer comfortgedreven technologie een pluimgewichtstructuur baart.

Light Chair. Wenn komfortgetriebene Technologie eine Federgewichtstruktur gesund zur Welt bringt, dann ist es der PIURO Chair.

Design ultraléger. Une chaise légère au design minimaliste mais extrêmement confortable.





SOFA: TOSCA

TOSCA

DESIGN: JEAN-PIERRE AUDEBERT

Stylish sitting. The decorative tube that embraces the sofa is typical of the seventies to which this model refers.

Stijlvol zitten. De decoratieve buis die de sofa omarmt is typisch voor de jaren 70 waarnaar dit model refereert.

Stilvolles Sitzen. Das dekorative Röhrengestell, welches das Sofa umarmt, war ein typisches Designelement in den siebziger Jahren.

Place au style. Le piétement décoratif du sofa fait clairement référence aux années 70.



adjustable head rest
 verstelbare hoofdsteun
 Kopfverstellung
 repose-tête réglable



INDY

DESIGN: CHRISTOPHE GIRAUD

Slim line appearance. With its ultra thin seat and armrests the Indy presents itself as a top model in the JORI range.

Slanke verschijning. Met z'n ultradunne zit en armleggers profileert Indy zich als topmodel in het JORI-gamma.

Schlanke Erscheinung. Mit seinem ultradünnen Sitz und Armlehnen profiliert sich das Modell Indy als Spitzenmodell des JORI Sortiment.

Lignes élancées. Avec son assise et ses accoudoirs d'une finesse élégante, Indy fait figure de top-modèle dans la gamme JORI.



armrest adjustable into 4 positions
armlegger verstelbaar in 4 posities
Armlehne verstellbar in 4 Positionen
accoudoir réglable en 4 positions



head rest adjustable into 5 positions
hoofdsteen verstellbaar in 5 posities
Kopfverstellung in 5 Positionen
repose-tête réglable en 5 positions



EPSOM

DESIGN: JEAN-PIERRE AUDEBERT

Blissfully saddled. The preformed, shape-retaining seat and back in high-quality saddle leather and the cut out pattern at the back make this chair unique.

Zalig gezadeld. De voorgevormde, vormvaste zit en rug in hoogwaardig zadelleider en het uitgesneden rugmotief maken deze stoel uniek.

Aufgesattelt. Der formbeständige Sitz und Rücken in hochwertigem Sattelleider und die ausgeschnittene Rückenfigur machen diesen Stuhl einzigartig.

Design à part. L'assise rigide en cuir végétal perforé de haute qualité confèrent une aura surprenante à cette chaise.



BLOOM

DESIGN: DAVID FOX DESIGN

Budding beauty. An inspiring organic design similar to the petals of a flower. Awarded with the Design And Design International Award.

Ontluikende schoonheid. Inspirerende organische vormgeving naar analogie van de blaadjes van een bloem. Bekroond met de Design And Design International Award.

Angehende Schönheit. Inspirierende organische Formgebung in Analogie zu den Blättern einer Blume. Gekrönt mit dem Design And Design International Award.

Beauté florale. Un design organique inspiré de la floraison naturelle de la fleur, couronné par le Design and Design International Award.



PENTAGONO

PROGRAMME OF FOOTSTOOLS, TABLES AND BOX

DESIGN: POCCHI+DONDOLI

5 times unique. Programme of footstools, tables and box not only apart by their shape in a regular pentagon, but also five times unique. Very distinct concept: one sits always comfortable and in the right direction.



5 maal uniek. Programme van poefs, bijzettafeltjes en box, niet alleen apart door hun vorm in regelmatige vijfhoek, maar ook vijfmaal uniek. Zeer apart ontwerp, men zit steeds comfortabel én in de juiste richting, verfijnd design plus een driehoekig tafeltje dat bovendien makkelijk over de poef schuift.

5 Mal einzigartig. Programm von Hockern, Tischen und Box nicht nur einzigartig durch Ihre Form eines regelmäßigen Fünfeckes, sondern auch fünfmal einzigartig. Ein besonderes Konzept; man sitzt sehr komfortabel und in der korrekten Richtung.

5 fois unique. Gamme de poufs, tables d'appoint et box qui se distinguent par leur forme pentagonale et formant un ensemble de cinq objets uniques. Conception d'excellence : design raffiné, assise confortable et toujours dans la bonne direction.



Inventive box completing the Pentagono programme.

Inventieve box als perfecte aanvulling op de Pentagono-set.

Erfinderische Box als perfekte Ergänzung des Pentagon-Programms.

Box inventif complétant la gamme Pentagono.

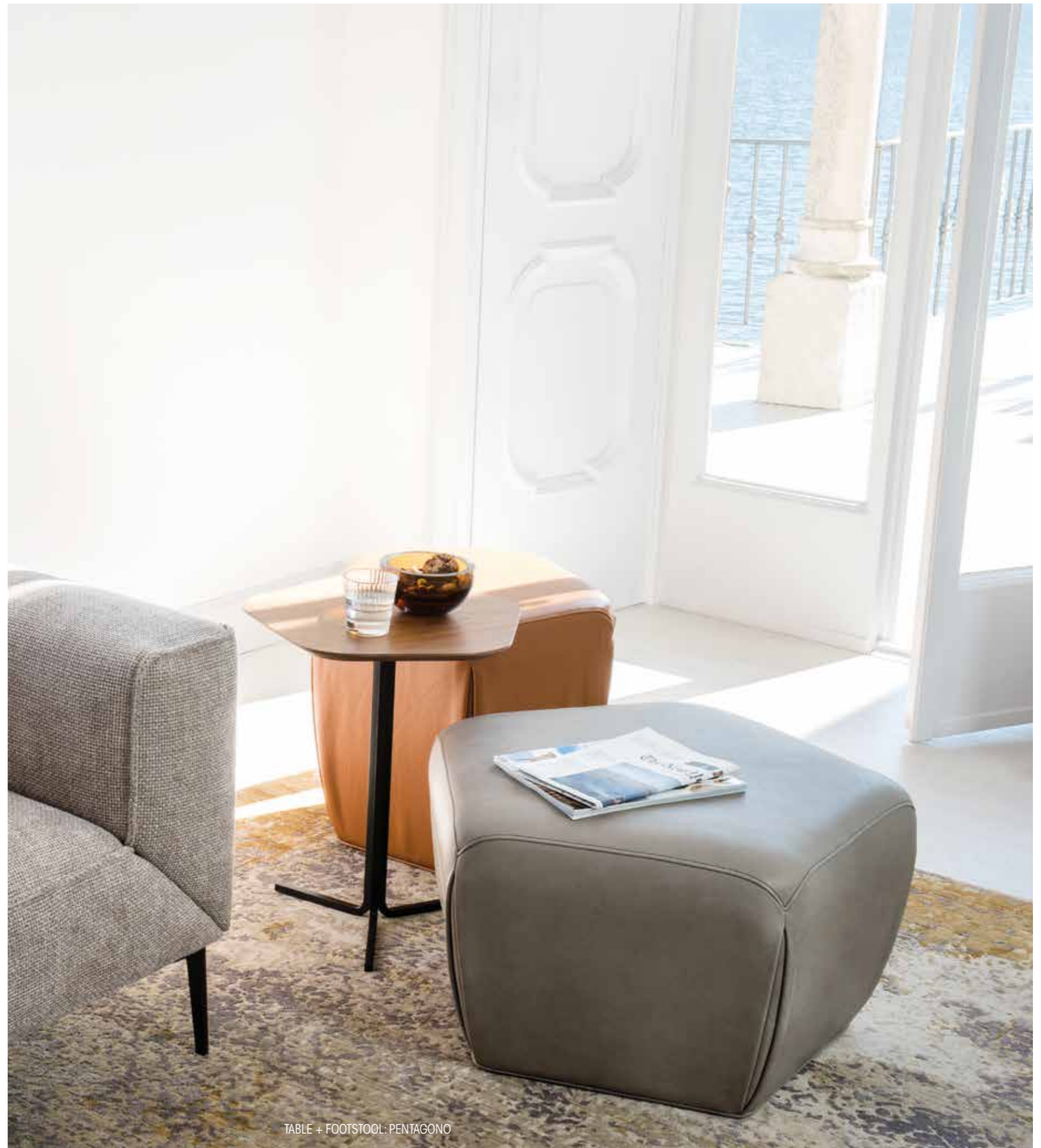

TABLE + FOOTSTOOL: PENTAGONO



BELLINO

DESIGN: VERHAERT NEW PRODUCTS & SERVICES

Vintage revisited. Redesign of a JORI classic from the 70s for optimal seating but also reclining comfort, developed by the son of former designer Paul Verhaert.

Vintage revisited. Redesign van een JORI-klassieker uit de jaren 70 voor optimaal zit- maar ook ligcomfort, door de zoon van toenmalige ontwerper Paul Verhaert.

Vintage revisited. Neugestaltung eines JORI-Klassikers aus den siebziger Jahren für einen optimalen Sitz- aber auch Liegekomfort, überarbeitet vom Sohn des ursprünglichen Designers Paul Verhaert.

Vintage revisité. Refonte d'un classique JORI des années 70. Confort optimal, que l'on soit assis ou couché. Un divan signé par le fils de l'ancien designer Paul Verhaert.





BELLINO ARMCHAIR

DESIGN: VERHAERT NEW PRODUCTS & SERVICES

Vintage revisited. Redesign of a JORI classic from the 70s for optimal seating comfort. Special decorative stitch on the tube of this design armchair underlines the know-how of JORI.

Vintage revisited. Redesign van een JORI-klassieker uit de jaren 70 voor optimaal zitcomfort. De speciale decoratieve steek op de buis van deze design-zetel onderlijnt de knowhow van JORI.

Vintage revisited. Neugestaltung eines JORI-Klassikers aus den siebziger Jahren für einen optimalen Sitzkomfort. Dekorativer Zierstich auf der Lederummantelung des Röhrengestells dieses Designersessels betont das Fachwissen von JORI.

Vintage revisité. Refonte d'un classique JORI des années 70 pour un confort d'assise optimal. La couture décorative spéciale en cuir recouvrant le cadre de ce fauteuil design souligne l'expertise de JORI.



MENSANA

MONO-MOVE RECLINING CHAIR*

DESIGN: JEAN-PIERRE AUDEBERT

Taut and fine. A subtle, taut and fine model with a minimalist design.

Strak en fijn. Subtiel extra strak en slank ontwerp in een minimalistisch design.

Streng und fein. Subtiler, extra strenger und schlanker Entwurf in einem minimalistischen Design.

Élégant et raffiné. Un fauteuil relax particulièrement élégant qui séduit par son design moderne et minimaliste.



OPERA

DESIGN: JEAN-PIERRE AUDEBERT

Surprisingly sophisticated. Design table, available in a range of materials and finishes, with an invisible extension mechanism and seamless table top.

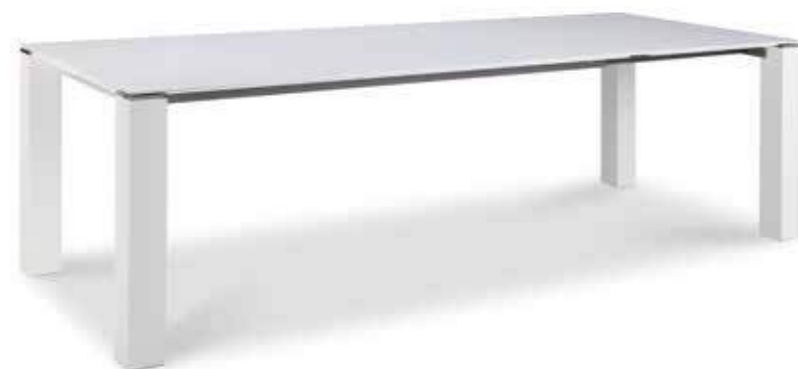

Verrassend verfijnd. Designtafel, beschikbaar in een waaier aan materialen en afwerkingen, met onzichtbaar uitschuifmechanisme en naadloos tafelblad.

Überraschend verfeinert. Leichter, modischer und optisch sehr feiner Auszietisch, der sich sowohl in einem modernen wie auch in einem klassischen Interieur nahtlos einfügt.

Étonnamment raffinée. Table design, disponible dans toute une large gamme de matériaux et de finitions, avec mécanisme d'allonge invisible, et finition parfaite.





reddot design award
winner 2008

CHILLAP

DESIGN: VERHAERT NEW PRODUCTS & SERVICES

To chill out productively. Multifunctional design that combines an ultimate seating comfort with a desk function thanks to the integrated laptop table in the movable armrest.

Productief chillen. Multifunctioneel design dat ultiem zitcomfort combineert met bureaufunctie dankzij het geïntegreerde laptoptafeltje in de beweegbare armleuning.

Sich produktiv entspannen. Multifunktionelles Design, das ultimativen Sitzkomfort mit Bürofunktion kombiniert dank des integrierten Laptoptisches in der beweglichen Armlehne.

Confort polyvalent. Le design multifonctionnel du Chillap allie confort ultime et fonctionnalité bureau-tique grâce à sa table d'ordinateur portable intégrée dans l'accoudoir mobile.



the armrest can be transformed from a vertical position into a horizontal outside or inside position
de armleuning kan van verticale naar horizontale buiten- of binnenpositie gebracht worden
Die Armlehne kann von einer vertikalen zu einer horizontalen Außen- oder Innenposition gebracht werden
l'accoudoir peut être modulé d'une position verticale à une position horizontale extérieure ou intérieure

ASCOT TABLE JR-T939

DESIGN: POCCHI+DONDOLI

Dare to be different. One square meter of pure, sleek design and a user-friendly but also very eye-catching coffee table.



Gedurfd anders. Een vierkante meter puur, strak design én een gebruiksvriendelijke maar zéér opvallende salontafel.

Gewagt anders. Ein Quadratmeter pures, strenges Design und ein benutzerfreundlicher, aber sehr auffallender Beistelltisch.

Osez la différence. Un mètre carré de pur design pour cette table de salon à la fois élégante et conviviale.

KANPAI

DESIGN: JEAN-PIERRE AUDEBERT



ASCOT TABLE JR-T938

DESIGN: JEAN-PIERRE AUDEBERT

Functional movable. A range of side tables that combines a multitude of possible applications with easy portability.



Functioneel verplaatsbaar. Een collectie bijzettafeltjes die een veelvoud aan toepassingsmogelijkheden combineert met makkelijke verplaatsbaarheid.

Funktionell umstellbar. Eine Kollektion Beistelltische, die ein Vielfaches an Anwendungsmöglichkeiten ermöglicht.

Fonctionnelles et transportables. Une collection de tables d'appoint design pour une multitude d'applications, et offrant toujours une portabilité facile.





BALANCE

DESIGN: CHRISTOPHE GIRAUD

Magic minimalism. Optical low sofa with pure line. The optional adjustable head rest provides extra comfort.

Magisch minimalisme. Optisch lage zitbank met pure lijn. De optioneel verstelbare hoofdsteun zorgt voor extra comfort.

Magischer Minimalismus. Optisch niedriges Sofa mit purer Linie. Die Kopfverstellung (wahlweise) sorgt für einen zusätzlichen Komfort.

Minimalisme magique. Divan bas aux lignes épurées. Le repose-tête réglable (en option) offre un confort supplémentaire.

LINDO

DESIGN: CHRISTOPHE GIRAUD

Small is beautiful. Very comfortable design model with a head rest that can be easily tilted up. The single seater on swivel base is the ideal armchair.

Small is beautiful. Zeer comfortabel model met makkelijk omhoogschuifbare hoofdsteun. De éénzit op draaivoet is een ideale bijzetzetel.

Small is beautiful. Sehr komfortabler Designmodell mit Kopfstütze, die sich einfach nach oben schieben lässt. Der Einsitzer auf Drehfuß ist der ideale Beistellsessel.

Small is beautiful. Modèle très confortable avec repose-tête facilement coulissant en hauteur. Le fauteuil avec pied pivotant est l'idéal comme siège d'appoint.



RUMBA

DESIGN: VERHAERT NEW PRODUCTS & SERVICES

Driven tripod. Light, easily movable and ultra comfortable: a unique tripod that knows how to combine lightness and a sense of security.



finish of the back: flat or with ribbons
 rugafwerking: effen of met reepjes
 Rückenaustrührung: eben oder gesteppt
 finition de dos: lisse ou avec bandes

Gedreven driehoeter. Licht, snel, verplaatsbaar én ultracomfortabel: een unieke driehoeter die lichtheid en geborgenheid weet te combineren.

Begeisterter DreifüÙer. Leicht, schnell aufstellbar und äußerst komfortabel: ein einzigartiger Stuhl auf drei Beinen, der Leichtigkeit und Geborgenheit kombinieren kann.

Trois pieds pour mieux le déplacer. Léger, facilement déplaçable et ultra confortable, ce fauteuil trois-pieds unique combine légèreté et sûreté.





mobile armchair with mobile head rest
fauteuil mobile met verstelbare hoofdsteen
Sessel mobil mit Kopfverstellung
fauteuil mobile avec repose-tête réglable

AQUA

DESIGN: CHRISTOPHE GIRAUD

Charming simplicity. This armchair is available with or without head rest. Moreover you have the choice between two types of decorative feet, that allow you to perfectly combine this elegant armchair with all kinds of sofas.

Charmante eenvoud. Dit zeteltje is verkrijgbaar met of zonder hoofdsteen. U heeft bovendien de keuze tussen twee types van sierpootjes waardoor dit sierlijke zeteltje met heel wat sofa's perfect combineerbaar is.

Charmante Schlichtheit. Dieser Sessel ist mit oder ohne Kopfstütze erhältlich. Sie haben außerdem die Wahl zwischen zwei Typen von Zierfüßen wodurch dieser elegante Sessel mit einer Menge Sofas perfekt zu kombinieren ist.

Charmante simplicité. Disponible avec ou sans repose-tête, vous avez également le choix entre deux modèles de pieds décoratifs, ce qui vous permet de combiner aisément Aqua avec d'autres canapés.

LONGUEVILLE

DESIGN: VERHAERT NEW PRODUCTS & SERVICES

Developing comfort. Thanks to an ingenious system, the LONGUEVILLE provides two extra seats when turning the armrests and bringing them into a horizontal position.

Ontplooiend comfort. Dankzij een ingenieus systeem tovert de LONGUEVILLE twee extra zitplaatsen wanneer men de armleggers omdraait en in horizontale stand brengt.

Gradliniger Komfort. Wenn man die Funktion der Armlehnen bedient und in die horizontale Position bringt, kreiert das Modell LONGUEVILLE, dank eines unübertroffenen technischen Systems, zwei zusätzliche Sitzplätze.

Déploiement de confort. Grâce à un ingénieux mécanisme, le sofa LONGUEVILLE offre 2 places supplémentaires lorsque l'on rabat les 2 accoudoirs en position horizontale.



the swivel armrests create instantly extra seating places
de wentelbare armleggers zorgen in een handomdraai voor extra zitplaatsen
Die umklappbaren Armlehnen schaffen im Handumdrehen zusätzliche Sitzplätze
les accoudoirs pivotants créent des places supplémentaires en un tour de main



CHINOOK

DESIGN: CHRISTOPHE GIRAUD

Functional aesthetics. The armrests adjustable into four positions and the optional adjustable head rests make the difference between sitting and really relaxing.

Functionele esthetiek. De in vier trappen verstelbare armleuningen en de optionele verstelbare hoofsteunen maken het verschil tussen zitten en écht ontspannen.

Funktionelle Ästhetik. Die Armlehnen, verstellbar in 4 Positionen, und die optional erhältlichen verstellbaren Kopfstützen zeigen den Unterschied zwischen sitzen und echtem Erholen.

Esthétique fonctionnelle. Les 2 accoudoirs ajustables et son repose-tête réglable (en option) font toute la différence : vous ne vous asseyez pas, vous vous détendez.



MIKONO

DESIGN: JEAN-PIERRE AUDEBERT

Surpassing comfort. Just as elegant as wonderfully comfortable. Impeccable detail finish. Paragon of the JORI know-how and the Jean-Pierre Audebert-design.

Overtreffend comfort. Even sierlijk elegant als heerlijk comfortabel. Onberispelijke detailafwerking. Toonbeeld van JORI-knowhow en Jean-Pierre Audebert-design.

Vorzüglicher Komfort. Genauso zierlich elegant wie herrlich komfortabel. Tadellose Detailverarbeitung. Ein Beispiel für JORI Know-how und Jean-Pierre Audebert Design.

Confort au superlatif. Une chaise aussi élégante que confortable à la finition impeccable. Fusion parfaite du savoir-faire JORI et du design Jean-Pierre Audebert.

MILTON

DESIGN: JEAN-PIERRE AUDEBERT

Lounge effect. The extra depth of the seat and the optical low appearance give the Milton a lounge cachet.



Lounge effect. De extra diepe zit en de optisch lage verschijning geven de Milton een lounge cachet.

Loungeeffekt. Der besonders tiefe Sitz und die optisch niedrige Erscheinung geben dem Modell Milton einen lounge Stil.

Effet Lounge. La profondeur d'assise et le châssis quasi-invisible du sofa Milton lui confèrent un élégant cachet lounge.



ANGEL

DESIGN: CHRISTOPHE GIRAUD

Sophisticated functionality.
Sublime design by Christophe Giraud in a sofa with adjustable backrest for a perfect seating comfort.

Verfijnde functionaliteit. Subliem design van Christophe Giraud in een sofa met verstelbare rugleuning voor perfect zitcomfort.

Raffinierte Funktionalität. Ausgezeichnetes Design von Christophe Giraud in einem Sofa mit verstellbarer Rückenlehne für einen perfekten Sitzkomfort.

Fonctionnalité raffinée. Canapé à dossier réglable pour un confort parfait. Design sublime signé Christophe Giraud.



CORBO

DESIGN: CHRISTOPHE GIRAUD

Fantastically functional. Paragon of an aesthetic and functional Giraud-design with a manually adjustable head rest, a pneumatic lumbar support and a footstool.



Fantastisch functioneel. Toonbeeld van esthetisch én functioneel Giraud-design met manueel verstelbare hoofdsteun, pneumatische lendensteun en poef.

Fantastisch funktionell. Muster von ästhetischem und funktionellem Giraud Design mit manueller Kopfverstellung, pneumatischem Lendenkissen und Hocker.

Fantastiquement fonctionnel. L'incarnation même du design Giraud alliant élégance et fonctionnalité. Dispose d'un repose-tête réglable manuellement, d'un coussin lombaire pneumatique et d'un pouf assorti.

ETERNITY

DESIGN: JEAN-PIERRE AUDEBERT

Lovely elegant. Separate, or at the table... this bridge chair is designed for a range of applications

Sierlijk slank. Apart, of aan tafel... deze bridge-zetel is ontworpen met het oog op een waaiër aan toepassingen

Elegant schlank. Separat oder am Tisch... dieser Bridge Stuhl bietet vielfältige Einsatzmöglichkeiten.

Épuré à l'extrême. Pour le bureau, ou la salle à manger... ce fauteuil bridge à roulettes a été conçu pour remplir un large éventail d'applications.



FELINI

MONO-MOVE RECLINING CHAIR*

DESIGN: CHRISTOPHE GIRAUD

Relax max. A very spacious design with a large seat, comfortable armrests and a royal comfort.

Relax max. Royaal comfort in een zeer genereus design, met brede zitting en comfortabele armleningen.

Relax max. Großzügiger Komfort in einem sehr generösen Design mit breitem Sitz und komfortablen Armlehnen.

Relax max. Un design élégant offrant un confort royal et intemporel via une large assise et des accoudoirs confortables.



ASCOT LAMP

DESIGN: POCCHI+DONDOLI

Lighted aestheticism. The light paves its way through braided leather in a highly original design lamp.

Verlicht estheticisme. Het licht baant zijn weg via gevlochten leder in een hoogst originele designlamp.

Beleuchtete Ästhetik. Das Licht bahnt seinen Weg über geflochtenes Leder in einer höchst originellen Designlampe.

Esthétisme lumineux. La lumière serpente à travers le cuir tressé dans cette lampe abat-jour design révolutionnaire.



GIPSY

DESIGN: POCCHI+DONDOLI

Intense interior experience. A footstool. A stool. An extension to lay down when sitting. And a coffee table if you feel like it.



Intense interieurbeleving. Een poef. Een zitbank. Een verlengstuk om heerlijk zittend te liggen. En een salontafel mocht u daar zin in hebben.

Intensives Interieurerlebnis. Ein Hocker. Eine Sitzbank. Eine Verlängerung um herrlich bequem zu liegen oder zu sitzen. Und ein Couchtisch wenn Sie es möchten.

Expérience intérieure intense. Un pouf. Un siège. Une extension pour une position d'assise idéale. Et même une table basse, si vous le souhaitez.

CALYPSO

DESIGN: VERHAERT NEW PRODUCTS & SERVICES

Multifunctional enjoying. Unprecedented example of a multifunctional design, where both backrest and frame can be inserted in different ways for a range of comfort experiences.

Multifunctioneel genieten. Ongekend staaltje van multifunctioneel design, waar zowel rugleuning als onderstel op diverse manieren kunnen worden ingezet voor een waaier aan comfortervaringen.

Umultifunktionales Genießen. Nie gekanntes Beispiel eines multifunktionalen Designs, wobei sich sowohl die Rückenlehne als auch der Rahmen auf verschiedene Weisen verschieben lässt, was eine Vielfalt an Komforterlebnissen garantiert.

Confort multifonction. Exemple sans précédent de créativité multifonctionnelle. Choisissez vous-même la position du sofa, dos fixe ou flexible, pouf ou table pour varier vos expériences de confort à l'infini.



the elements can easily be moved and rotated on the frame
 de elementen kunnen op het onderstel gemakkelijk verplaatst en verdraaid worden
 Die Elemente können auf dem Rahmen einfach verschoben und gedreht werden
 les éléments peuvent être déplacés et tournés à souhait sur le châssis



the back can be transformed instantly
 de rug kan in één handomdraai omgevormd worden
 Die Rückenlehne lässt sich im Handumdrehen verstellen
 Le dossier peut être inversé en un tour de main

OVNI LOUNGE

DESIGN: CHRISTOPHE GIRAUD

Curved security. No straight line in a unique lounge chair that surrounds the body as a cocoon.

Gebogen geborgenheid. Geen enkele rechte lijn in een unieke lounge chair die het lichaam als een cocon omringt.

Gebogene Geborgenheit. Keine einzige gerade Linie in einem einzigartigen Lounge Chair, der den Körper wie ein Kokon umzieht.

Confort sans compromis. Une lounge chair unique aux lignes souples qui épousent votre corps comme dans un cocon.



NERIDA

DESIGN: JEAN-PIERRE AUDEBERT

Slanting beauty. A visual combined play of slightly slant lines and feet, which produces an optical surprising experience.



Schuine schoonheid. Een visueel spel van licht schuin lopende lijnen, pootjes inclusief, tovert een optisch verrassende ervaring.

Schräge Schönheit. Ein visuelles Spiel von leicht schrägen Linien und Füßen generiert ein optisches, überraschendes Erlebnis.

Beauté oblique. Un jeu visuel de lignes obliques et de lumière, visible jusqu'aux pieds, crée une expérience visuelle étonnante.



with high back
met hoge rug
mit hohem Rücken
avec dos haut

BOLERO

MONO-MOVE AND MULTI-MOVE RECLINING CHAIR*

DESIGN: JEAN-PIERRE AUDEBERT

Artisanal character. Stylish reclining chair that catches the attention by its beautifully shaped, functional armrests, available in different finishes.

Artisanaal karakter. Stijlvolle ligzetel die opvalt door zijn prachtig vormgegeven, functionele armleggers die verkrijgbaar zijn in verschillende afwerkingen.

Handwerklicher Charakter. Stilvoller Liegesessel, der durch seine genial designten und funktionellen Armlehnen, welche in verschiedenen Verarbeitungen erhältlich sind, ins Auge fällt.

Caractère artisanal. Élégant fauteuil relax se distinguant par de superbes accoudoirs fonctionnels disponibles en différentes finitions.

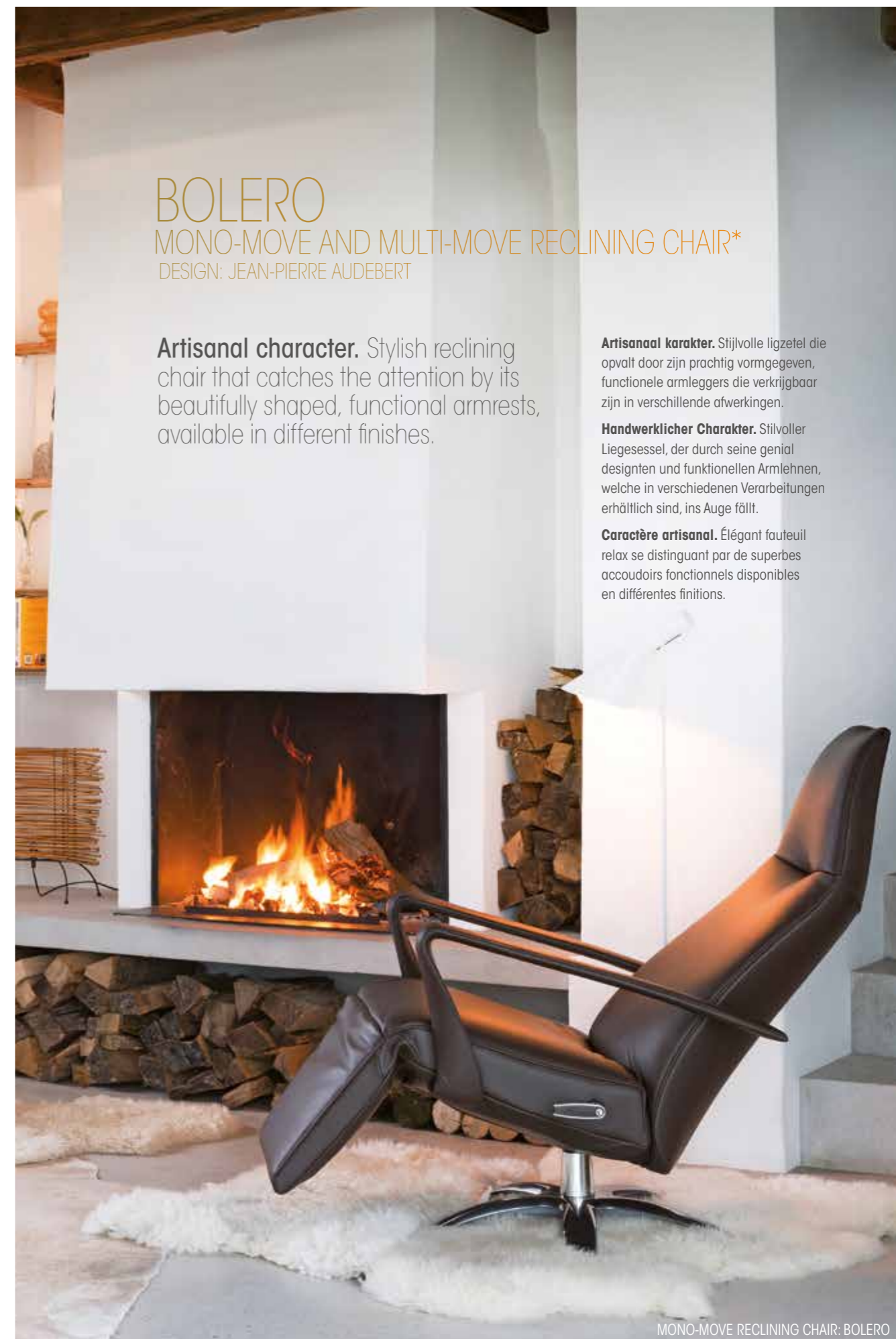

MONO-MOVE RECLINING CHAIR: BOLERO



ESPALDA

DESIGN: JEAN-PIERRE AUDEBERT

Triumphing cubism. The Parisian Arc de Triomphe was the source of inspiration for the cubist design of this couch.

Triomferend kubisme. Het kubistische design van deze bank had de Parijse Arc de Triomphe als inspiratiebron.

Triumphierender Kubismus. Der Pariser „Arc de Triomphe“ war die Inspirationsquelle dieses kubistischen Designs.

Cubisme triomphant. Le design cubique de ce divan s'inspire de l'Arc de Triomphe à Paris.



MONO-MOVE RECLINING CHAIR: SYMPHONY

SYMPHONY

MONO-MOVE RECLINING CHAIR*

DESIGN: JEAN-PIERRE AUDEBERT

Cosy, cosier, cosiest. A reclining chair that surrounds you with well-being for blissfully cocooning.

Knus, knusser, knust. Met welzijn omhullende relaxfauteuil om zalig in weg te cocoonen.

Gemütlich, gemütlicher, gemütlichst. Mit Wohlbefinden eingehüllter Relaxessel um herrlich zu cocoonen.

Infiniment douillet. Un fauteuil relax au confort enveloppant qui vous invite au cocooning.



ICE CUBE

DESIGN: JEAN-PIERRE AUDEBERT

Monolithic design. Behind the monolithic ice cube form of this model lies an extremely functional and comfortable design.



Monolithisch design. Achter de monolithische ijsblok-vorm van dit model schuilt een uiterst functioneel en comfortabel design.

Monolithisches Design. Hinter der monolithischen Eiswürfel-form dieses Modells liegt ein äußerst funktionelles und komfortables Design.

Conception monolithique. Derrière la forme en cube de glace de ce modèle se cache un design à la fois confortable et fonctionnel.

LINEA JR-8700

DESIGN: JEAN-PIERRE AUDEBERT

Classic class. Timeless design from 1997 with generous, comfortable armrests, which can be adjusted into 4 positions for an enjoyable seating as reclining comfort.

Klassieke Klasse. Tijdloos design uit 1997 met genereuze, comfortabele armleggers, die in vier standen ingesteld kunnen worden voor een even weldoend zit- als ligcomfort.

Klassische Klasse. Zeitloses Design aus dem Jahr 1997 mit großzügigen, komfortablen Armlehnen, die in vier Positionen verstellt werden können, für einen angenehmen Sitz- und Liegekomfort.

Classique et classe. Design intemporel depuis 1997. Généreux accoudoirs réglables en 4 positions pour un sentiment de sérénité totale.

LINEA JR-8780

DESIGN: JEAN-PIERRE AUDEBERT

This version offers even more comfort due to the adjustable back, that enables to continuously turn from an active into a passive comfort.

Deze versie biedt nog meer comfort door de verstelbare rug die de mogelijkheid biedt om traploos van een actief comfort naar een passief comfort te gaan.

Diese Version bietet noch mehr Komfort durch den verstellbaren Rücken, welcher die Möglichkeit bietet, stufenlos einen aktiven in einen passiven Komfort umzusetzen.

Cette version vous procure encore plus de confort grâce à son dossier réglable équipé d'un mécanisme sans cran qui permet de passer en continu d'un confort actif à un confort passif.



SOFA: LINEA JR-8780





VINCI

MULTI-MOVE RECLINING CHAIR*

DESIGN: CHRISTOPHE GIRAUD

Timeless design. JORI started the Multi-Move story with this model. The elegant, timeless and round design is characteristic of the Vinci-collection, created by Christophe Giraud.

Tijdloos design. Met dit model startte JORI het multi-move verhaal. Het elegante, tijdloze, ronde design is kenmerkend voor de Vinci-collectie, een creatie van Christophe Giraud.

Schlichte Eleganz. Mit diesem Modell hat für JORI die multi-move Geschichte begonnen. Das elegante, zeitlose, organische Design ist kennzeichnend für die Vinci Kollektion, eine Kreation von Christophe Giraud.

Design intemporel. Modèle JORI précurseur du système multi-move. Éléphant design intemporel aux lignes courbes caractéristiques de la collection Vinci créée par Christophe Giraud.



GLOVE

DESIGN: CHRISTOPHE GIRAUD

Functionally technological. The continuously adjustable armrests perfectly match the sleek design of the GLOVE. They turn a modern two seater of 1m65 into a bed for also taller people.

Functioneel technologisch. De traploos inclineerbare armleggers passen perfect bij het strakke design van de GLOVE. Ze toveren een moderne tweezit van 1m 65 om tot een ligbed voor grotere personen.

Funktionell technologisch. Die stufenlos verstellbaren Armlehnen passen perfekt zum strengen Design des Modells GLOVE. Ein moderner Zweisitzer ab Größe 1m65 verwandelt sich alternativ in eine Liegefläche für auch größere Personen.

Technologie fonctionnelle. Les accoudoirs à l'inclinaison réglable sans cran s'harmonisent parfaitement avec le design élégant du sofa Glove. Rabattus, ils transforment comme par magie ce canapé moderne 2 places de 1,65 m en une chaise longue pour les personnes de grand gabarit.



PACIFIC

DESIGN: VERHAERT NEW PRODUCTS & SERVICES

Blissfully sitting. Just like the Longueville, the armrests of the Pacific can fold down. Its construction provides extra seating comfort.

Zalig zitten. De Pacific heeft, net zoals de Longueville, wentelbare armleggers. Z'n constructie zorgt voor extra zitcomfort.

Himmliches Sitzen. Das Modell Pacific verfügt ebenso wie das Modell Longueville über herunterklappbare Armlehnen. Seine Konstruktion sorgt für einen zusätzlichen Sitzkomfort.

Summum du confort. Le divan 2 places Pacific possède des accoudoirs rabattables, à l'instar du Longueville. Il offre ce qui se fait de mieux dans le domaine du confort.



the swivel armrests create instantly extra seating places
 de wentelbare armleggers zorgen in een handomdraai voor extra zitplaatsen
 die drehbaren Armlehnen schaffen im Nu zusätzliche Sitzplätze
 les accoudoirs pivotants créent des places supplémentaires en un tour de main

VINCI ARMCHAIR JR-3210

DESIGN: CHRISTOPHE GIRAUD



Perfect fit. A superb leather bridge chair with high armrests that offer a very comfortable support.

Perfekte pasvorm. Een superbe lederen bridgefauteuil met hoge armleggers die een zeer comfortabele ondersteuning bieden.

Perfekte Passform. Ein superber lederner Bridge Stuhl mit hohen Armlehnen die eine sehr komfortable Unterstützung bieten.

Maintien parfait. Un superbe fauteuil bridge en cuir avec hauts accoudoirs offrant un confort inégalé.

VINCI ARMCHAIR JR-3280

DESIGN: CHRISTOPHE GIRAUD

Special side chair with 3 back heights. The high armrests, the individually adjustable lumbar support and the choice of 3 back heights make sitting in this side chair blissful.



BACK HEIGHT: HIGH



BACK HEIGHT: STANDARD



BACK HEIGHT: LOW

Bijzondere bijzit met 3 rughoogten. De hoge armleggers, de individueel aanpasbare lendensteun en de keuze uit 3 rughoogten maken zitten in deze bijzefauteuil zalig.

Besonderer Beistelsessel mit 3 Rückenhöhen. Durch die hohen Armlehnen, das individuell zu verschiebende Lendenkissen und die Wahl zwischen 3 Rückenhöhen ist es herrlich, in diesem Beistelsessel zu sitzen.

Fauteuil spécial avec 3 hauteurs de dossier. Les hauts accoudoirs, le coussin lombaire réglable individuellement et les 3 hauteurs de dossier vous invitent à savourer un moment de pur délice.





ARMCHAIR: NAVY / SOFA: TIGRA OPEN BASE

NAVY

DESIGN: CHRISTOPHE GIRAUD

Dynamic well-being. Choice between a more classic wooden bridge foot or a modern sledge foot for a "rocking chair" feeling



Dynamisch welzijn. Keuze uit klassiekere houten brugpoot of moderne sledevoet voor 'rocking chair'-gevoel.

Dynamisches Wohlbefinden. Wahl zwischen einem klassischen hölzernen Brückenfuß oder einem modernen Kufenfuß für ein „rocking chair“ Gefühl.

Bien-être dynamique. Choix entre un pied pont au look plus classique ou un pied traîneau moderne pour une sensation « rocking chair ».

KUBOLO

DESIGN: VERHAERT NEW PRODUCTS & SERVICES

Straight character. A design inspired by cubism integrated into an austere chair full of character.



Rechtlijnig karakter. Door kubisme geïnspireerd design in een strakke karaktervolle fauteuil.

Monolithisches Design. Hinter der monolithischen Eiswürfelform dieses Modells liegt ein äußerst funktionelles und komfortables Design.

Un vrai caractère. Un design inspiré du cubisme pour ce fauteuil au caractère bien trempé.

armchair on swivel base
fauteuil op draivoet
Sessel auf Dreifuß
fauteuil sur pied pivotant

AIDA

DESIGN: CHRISTOPHE GIRAUD

Miniature class. Amazing seating comfort in a very light and ultra compact creation. Refined armchair with low or high back and matching footstool fit perfectly in smaller interiors.

Klasse in het Klein. Verbazend zitcomfort in een zeer lichte en ultracompacte creatie. Geraffineerde bijzetzetel met lage of hoge rug en bijhorende poef passen perfect in kleinere interieurs.

Klasse in Miniatur. Ein erstaunlicher Sitzkomfort in einer sehr leichten und ultrakompakten Kreation. Dieser raffinierte Beistellsessel mit niedrigem oder hohem Rücken und dem entsprechendem Hocker passen perfekt in kleinere Interieurs.

Petit format, grande classe. Confort d'assise unique dans un fauteuil compact et léger. Fauteuil d'appoint disponible en deux hauteurs de dos avec pouf assorti s'intégrant parfaitement dans les intérieurs les plus restreints.





IDAHO

MONO-MOVE RECLINING CHAIR*

DESIGN: JEAN-PIERRE AUDEBERT

Refined modernism. Particular comfortable reclining chair thanks to the sophisticated design of springy armrests, that provide perfect support in every position.

Verfijnd modernisme. Bijzonder comfortabele relax dankzij het uitgekende design van verende armleggers die in elke positie voor optimale ondersteuning zorgen.

Raffinierter Modernismus. Besonders komfortabler Relaxesessel der dank des ausgeklügelten Designs von federnden Armlehnen in jede Position für optimale Unterstützung sorgt.

Modernisme raffiné. Un fauteuil relax extrêmement confortable grâce, entre autres, à la conception intelligente des accoudoirs qui procurent un soutien idéal dans toutes les positions.

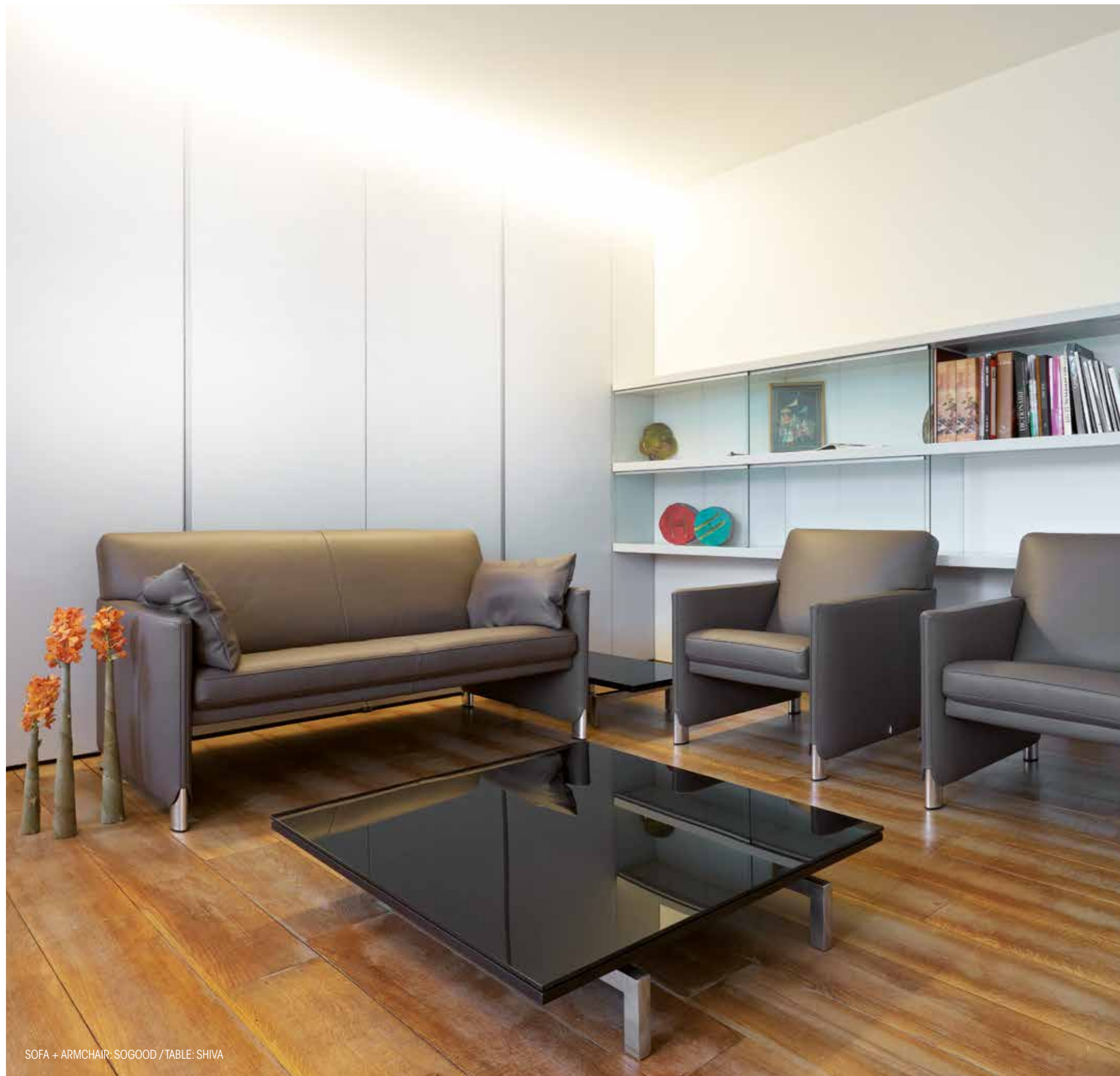

SOFA + ARMCHAIR: SOGOOD / TABLE: SHIVA

SOGOOD

DESIGN: JEAN-PIERRE AUDEBERT

Compact simplicity. An excellent seating comfort in a compact, simple but inviting design.

Compacte eenvoud. Uitstekend zitcomfort in een compact, eenvoudig maar uitnodigend design.

Kompakte Einfachheit. Ausgezeichneter Sitzkomfort in einem kompakten, einfachen aber einladenden Design.

Compacte simplicité. Son design compact, simple et accueillant vous offre un excellent confort.

A MONO-MOVE OR A MULTI-MOVE VERSION OF YOUR RECLINING CHAIR?

YOU HAVE THE CHOICE!

Several models of the JORI reclining chair range are available with a 'mono-move' mechanism (synchronously adjustable) or a 'multi-move' mechanism (asynchronously adjustable).

EEN MONO-MOVE OF MULTI-MOVE RELAXFAUTEUIL? Aan u de keuze!

Vele modellen in het JORI-gamma hebben zowel een mono-move (synchroon) als een multi-move variant (asynchroon).

EIN RELAXSESSEL IN MONO-MOVE ODER MULTI-MOVE AUSFÜHRUNG? Sie haben die Wahl!

Mehrere Modelle der JORI Relaxsessel sind mit einem 'mono-move' (synchroon) oder 'multi-move' (asynchroon) Mechanismus erhältlich.

UN FAUTEUIL RELAX EN EXÉCUTION MONO-MOVE OU MULTI-MOVE ? Vous avez le choix!

Plusieurs modèles de la gamme de fauteuils relax JORI sont disponibles avec mécanisme « mono-move » (synchrone) ou mécanisme « multi-move » (asynchrone).

Simultaan verstelbaar
Rugleuning apart verstelbaar
Voetsteun apart verstelbaar

Eine einzige Bewegung
Rücklehne separat verstellbar
Hocker separat verstellbar

Un seul mouvement
Réglage du dossier séparément
Réglage du repose-pieds séparément



MONO-MOVE RECLINING CHAIR

- Thanks to the patented stepless JORI mechanism you adjust the back and footstool of a mono-move reclining chair in one single movement. Just sit down and lean backwards is enough to adjust your position.
- In reclining position all muscles will totally relax. When you reach this moment, we talk about "0 muscle tone".

MONO-MOVE RELAXFAUTEUIL

- In een mono-move relaxfauteuil bedient u rugleuning en voetsteun in één beweging met het gepatenteerd traploos JORI-mechanisme. Gewoon gaan zitten en achteroverleunen brengt de beweging op gang.
- Alle spieren zullen in de relaxstand volledig ontspannen. Wanneer dit moment bereikt is spreken we over "spiertonus 0".

RELAXSESSEL MONO-MOVE

- In einem mono-move Relaxsessel verstellen Sie den Rücken und Hocker in einer einzigen Bewegung mit dem patentierten stufenlosen JORI Mechanismus. Sich einfach setzen und hinauslehnen bringt die Bewegung in Gang.
- Alle Muskeln sind in der Relaxposition völlig entspannt. Wenn wir diesen Moment erreichen, sprechen wir über „Muskeltonus 0“.

FAUTEUIL RELAX MONO-MOVE

- Dans un fauteuil relax mono-move vous réglez le dossier et le repose-pied en un seul mouvement, grâce au mécanisme JORI progressif breveté. Il suffit de s'asseoir et de se pencher en arrière pour activer le mécanisme.
- Tous les muscles se détendent complètement dans la position relax. Quand cette position est atteinte, nous parlons de "tonus musculaire 0".



MULTI-MOVE RECLINING CHAIR

- In a multi-move reclining chair you can adjust back and footstool separately: these are asynchronously adjusted in two different movements.
- This mechanism allows you to adjust your seating position to specific situations such as reading, watching television, etc. This reclining chair allows a more active use as well as peaceful relaxing.

MULTI-MOVE RELAXFAUTEUIL

- In een multi-move relaxfauteuil kunt u rugleuning en voetsteun afzonderlijk instellen: deze worden asynchroon in twee aparte bewegingen bediend.
- Dit mechanisme laat toe uw zithouding aan specifieke situaties zoals lezen, tv-kijken, enz. aan te passen. Deze relaxfauteuil laat zowel meer actief gebruik als passief relaxen toe.

RELAXSESSEL MULTI-MOVE

- In einem multi-move Relaxsessel können Sie Rückenlehne und Hocker separat verstellen: diese Elemente werden asynchroon in zwei einzelnen Bewegungen verstellt.
- Dieser Mechanismus ermöglicht es um ihre Sitzhaltung an spezifischen Situationen sowie lesen, fernsehen, usw. anzupassen. Dieser Relaxsessel kann sowohl aktiv als passiv gebraucht werden.

FAUTEUIL RELAX MULTI-MOVE

- Dans un fauteuil relax multi-move vous pouvez régler le dossier et le repose-pied séparément: ces éléments sont activés asynchroniquement en deux mouvements séparés.
- Ce mécanisme permet d'adapter votre position d'assise à des situations spécifiques, tel que lire, regarder la télé, etc. Ce fauteuil relax permet aussi bien un usage plus actif qu'une relaxation passive.

MINI, MEDI, MAXI. CUSTOM MADE WELL-BEING.

After you opted for a 'mono-move' or 'multi-move' reclining chair, you have to determine the size of your reclining chair: the small size 'Mini' (recommended size for persons under 1m65), the medium size 'Medi' (recommended size for persons between 1m65-1m85) or the large size 'Maxi' (recommended size for persons above 1m85).



MINI
(< 1m65)

MEDI
(1m65 - 1m85)

MAXI
(> 1m85)

Mini, Medi, Maxi. Voor welzijn op maat.

Nadat u gekozen heeft voor een mono-move- of multi-move-relaxfauteuil, kunt u een keuze maken voor een relaxfauteuil in klein « Mini » (geadviseerde maat voor personen kleiner dan 1m65), medium « Medi » (geadviseerde maat voor personen groter dan 1m65 en kleiner dan 1m85) of groot formaat « Maxi » (geadviseerde maat voor personen groter dan 1m85).

Mini, Medi, Maxi. Maßgeschneidertes Wohlbefinden.

Nach Ihrer Entscheidung für einen 'mono-move' oder 'multi-move' Relaxsessel, müssen Sie zwischen einem Relaxsessel in kleinem Format 'Mini' (empfohlene Größe für Personen kleiner als 1m65), in mittlerem Format 'Medi' (empfohlene

Größe für Personen zwischen 1m65 und 1m85) oder in großem Format 'Maxi' (empfohlene Größe für Personen größer als 1m85) wählen.

Mini, Medi, Maxi. Le bien-être sur mesure.

Après votre choix entre le fauteuil relax « mono-move » ou « multi-move », il faut opter entre un fauteuil relax de petit format « Mini » (recommandé pour les personnes mesurant moins d'1m65), de moyen format « Medi » (recommandé pour les personnes mesurant entre 1m65 et 1m85) ou de grand format « Maxi » (recommandé pour les personnes mesurant plus d'1m85).



AIDA

DESIGN: CHRISTOPHE GIRAUD



Armchair with optionally available high back and footstool. • Available in leather, fabric or microfibre. • Choice chassis: chrome high-gloss or black laquered. • Frame: solid beech. • 2D and 3D images for visualization are available on our website. • Seating furniture with removable covers (to be done by an industrial third party). • International patent WIPO Hague Registration. • All our furniture meets the flammability standards EN 1021 1-2 and BS 5852 ISO.

NL Zetel optioneel verkrijgbaar met hoge rug en poef. • Leverbaar in leder, stof of microvezel. • Keuze onderstel: chroom hoogglans of zwart gelakt. • Frame: massief beukenhout. • 2D en 3D beeldmateriaal voor visualisatie is beschikbaar op onze website. • Zitmeubel met afneembare hoezen (door professionele partij uit te voeren). • International patent WIPO Hague Registration. • Al onze meubelen voldoen aan de onvlambaarheidsnormen EN 1021 1-2 en BS 5852 ISO.

DE Sessel optional mit hohem Rücken erhältlich und Hocker. • Erhältlich in Leder, Stoff oder Mikrofaser. • Wahl Untergestell: Chrom hochglanz oder Schwarz lackiert. • Frame: massive Buche. • 2D und 3D Dateien zur Visualisierung sind auf unserer Website verfügbar. • Sitzmöbel mit abnehmbarem Bezug (soll von einem Fachmann gemacht werden). • International patent WIPO Hague Registration. • Alle unsere Möbel entsprechen den Entflammbarkeitsnormen EN 1021 1-2 und BS 5852 ISO.

FR Fauteuil optionnellement disponible avec dos haut et pouf. • Livrable en cuir, tissu ou microfibre. • Choix piètement: chrome brillant ou noir laqué. • Frame: hêtre massif. • Images 2D et 3D pour la visualisation sont disponibles sur notre site Web. • Sièges avec recouvrement déhoussable (à déhousser uniquement par un service professionnel). • International patent WIPO Hague Registration. • Tous nos meubles répondent aux normes d'inflammabilité EN 1021 1-2 et BS 5852 ISO.

SH 46 SD 53 AH 61
D 76 H 79/964880-AC67
armchair 674880-AC67-BH
armchair 67 back high4880-F4352
footstool 43x52

ANGEL

DESIGN: CHRISTOPHE GIRAUD



Sofa with manually adjustable head rest (back section sliding upwards), choice between manual operation or operation with gas spring. • Available in leather, fabric or microfibre. • Choice decorative leg: alu brushed or alu black laquered. • Seat depth: 52 cm, height arm: 62 cm. • Frame: solid beech. • 2D and 3D images for visualization are available on our website. • Seating furniture with removable covers (to be done by an industrial third party). • International patent WIPO Hague Registration. • All our furniture meets the flammability standards EN 1021 1-2 and BS 5852 ISO.

NL Sofa met manueel verstelbare hoofdsteun (omhoogschuivend ruggedeelte), keuze tussen manuele bediening of gasveerbediening. • Leverbaar in leder, stof en microvezel. • Keuze sierpoot: alu geborsteld of alu zwart gelakt. • Diepte zit: 52 cm, hoogte arm: 62 cm. • Frame: massief beukenhout. • 2D en 3D beeldmateriaal voor visualisatie is beschikbaar op onze website. • Zitmeubel met afneembare hoezen (door professionele partij uit te voeren). • International patent WIPO Hague Registration. • Al onze meubelen voldoen aan de onvlambaarheidsnormen EN 1021 1-2 en BS 5852 ISO.

DE Sofa mit manuell verstellbarer Kopfstütze (Rücken hochschiebend), Wahl zwischen manueller Bedienung oder Bedienung mit Gasfeder. • Erhältlich in Leder, Stoff oder Mikrofaser. • Wahl dekoratives Untergestell: Alu gebürstet oder Alu Schwarz lackiert. • Sitztiefe: 52 cm, Armhöhe: 62 cm. • Frame: massive Buche. • 2D und 3D Dateien zur Visualisierung sind auf unserer Website verfügbar. • Sitzmöbel mit abnehmbarem Bezug (soll von einem Fachmann gemacht werden). • International patent WIPO Hague Registration. • Alle unsere Möbel entsprechen den Entflammbarkeitsnormen EN 1021 1-2 und BS 5852 ISO.

FR Canapé avec repose-tête réglable (dos glissant vers le haut), choix entre actionnement manuel ou avec ressort à gaz. • Livrable en cuir, tissu ou microfibre. • Choix piètement décoratif: alu brossé ou alu noir laqué. • Profondeur assise: 52 cm, hauteur accoudoir: 62 cm. • Frame: hêtre massif. • Images 2D et 3D pour la visualisation sont disponibles sur notre site Web. • Sièges avec recouvrement déhoussable (à déhousser uniquement par un service professionnel). • International patent WIPO Hague Registration. • Tous nos meubles répondent aux normes d'inflammabilité EN 1021 1-2 et BS 5852 ISO.

SH 45 SD 52 AH 62
D 84 H 87/1033250-AC89-HM
armchair 89
head rest adjustable manually3250-SO140-HM
sofa 2-seater 140
head rest adjustable manually3250-SO165-HM
sofa 2-seater 165
head rest adjustable manually3250-SO190-HM
sofa 2.5-seater 190
head rest adjustable manually3250-SO205-HM
sofa 3-seater 205
head rest adjustable manually3250-F052062
footstool 52x62

Armchair with optionally available manual adjustable head rest and optional footstool. • Available in leather, fabric or microfibre. • Choice decorative leg: alu brushed or alu black laquered. • Height arm: 64 cm. • Frame: solid beech. • Seating furniture with removable covers (to be done by an industrial third party). • International patent WIPO Hague Registration. • 2D and 3D images for visualization are available on our website. • All our furniture meets the flammability standards EN 1021 1-2 and BS 5852 ISO.

NL Zetel optioneel verkrijgbaar met manueel verstelbare hoofdsteun en optionele poef. • Leverbaar in leder, stof of microvezel. • Keuze sierpoot: alu geborsteld of alu zwart gelakt. • Hoogte arm: 64 cm. • Frame: massief beukenhout. • Zitmeubel met afneembare hoezen (door professionele partij uit te voeren). • International patent WIPO Hague Registration. • 2D en 3D beeldmateriaal voor visualisatie is beschikbaar op onze website. • Al onze meubelen voldoen aan de onvlambaarheidsnormen EN 1021 1-2 en BS 5852 ISO.

DE Sessel optional mit manueller Kopfverstellung und optionalem Hocker. • Erhältlich in Leder, Stoff oder Mikrofaser. • Wahl dekoratives Untergestell: Alu gebürstet oder Alu Schwarz lackiert. • Höhe Arm: 64 cm. • Frame: massive Buche. • Sitzmöbel mit abnehmbarem Bezug (soll von einem Fachmann gemacht werden). • International patent WIPO Hague Registration. • 2D und 3D Dateien zur Visualisierung sind auf unserer Website verfügbar. • Alle unsere Möbel entsprechen den Entflammbarkeitsnormen EN 1021 1-2 und BS 5852 ISO.

FR Fauteuil optionnellement disponible avec repose-tête réglable manuellement et pouf optionnel. • Livrable en cuir, tissu ou microfibre. • Choix piètement décoratif: entre alu brossé ou alu noir laqué. • Hauteur accoudoir: 64 cm. • Frame: hêtre massif. • Sièges avec recouvrement déhoussable (à déhousser uniquement par un service professionnel). • International patent WIPO Hague Registration. • Images 2D et 3D pour la visualisation sont disponibles sur notre site Web. • Tous nos meubles répondent aux normes d'inflammabilité EN 1021 1-2 et BS 5852 ISO.

SH 47 SD 52 AH 64
D 79 H 84/104-1122758-AC72
armchair low 722758-AC72H
armchair high 72
head rest adjustable2758-F051060
footstool 51x60

Armchair with self supporting wood bending. • Seat in saddle leather, back in perforated saddle leather. • Foot: round base stainless steel brushed. • International patent WIPO Hague Registration. • 2D and 3D images for visualization are available on our website. • All our furniture meets the flammability standards EN 1021 1-2 and BS 5852 ISO.

NL Zetel met zelfdragende gebogen houtbuigwerk. • Zit in zadelleider, rug in geperforeerd zadelleider. • Voet: ronde voet inox geborsteld. • International patent WIPO Hague Registration. • 2D en 3D beeldmateriaal voor visualisatie is beschikbaar op onze website. • Al onze meubelen voldoen aan de onvlambaarheidsnormen EN 1021 1-2 en BS 5852 ISO.

DE Sessel mit selbsttragendem Formholz. • Sitz in Sattelleider, Rücken in perforiertem Sattelleider. • Fuß: Fuß rund Edelstahl gebürstet. • International patent WIPO Hague Registration. • 2D und 3D Dateien zur Visualisierung sind auf unserer Website verfügbar. • Alle unsere Möbel entsprechen den Entflammbarkeitsnormen EN 1021 1-2 und BS 5852 ISO.

FR Fauteuil avec structure autoportante en bois cintré. • Assise en cuir végétal, dossier en cuir végétal perforé. • Pied: pied rond inox brossé. • International patent WIPO Hague Registration. • Images 2D et 3D pour la visualisation sont disponibles sur notre site Web. • Tous nos meubles répondent aux normes d'inflammabilité EN 1021 1-2 et BS 5852 ISO.

SH 39 SD 48
D 72 H 749380-AC76-B
armchair 76 Vegetalia black

AQUA

DESIGN: CHRISTOPHE GIRAUD

ASCOT
ARMCHAIR

DESIGN: JEAN-PIERRE AUDEBERT



ASCOT LAMP

DESIGN: POCCHI+DONDOLI

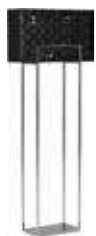

Lamp in 3 executions: horizontal lampshade on high base, vertical lampshade on small base and horizontal lampshade on large base. • Chassis chrome high-gloss. • Leather finish: woven saddle leather. • Vertical lampshade 2 bulbs, horizontal lampshade 3 bulbs. • Bulb: LED, 8W, 3000K, E27, 638 Lumen. • CE approved. • 2D and 3D images for visualization are available on our website. • International patent WIPO Hague Registration.

NL Lamp in 3 uitvoeringen: horizontale lampenkap op hoge voet, verticale lampenkap op smalle voet en horizontale lampenkap op brede voet. • Onderstel chroom hoogglans. • Lederafwerking: gevlochten zadelleider. • Verticale lampenkap 2 lampen, horizontale lampenkap 3 lampen. • Lamp: LED 8W 3000K E27, 638 Lumen. • CE gekeurd. • 2D en 3D beeldmateriaal voor visualisatie is beschikbaar op onze website. • International patent WIPO Hague Registration.

DE Lampe in 3 Ausführungen: horizontaler Lampenschirm auf hohem Untergestell, vertikaler Lampenschirm auf schmalen Untergestell und horizontaler Lampenschirm auf breitem Untergestell. • Untergestell Chrom hochglanz. • Lederausführung: geflochtenes Sattelleider. • Vertikaler Lampenschirm 2 Birnen, horizontaler Lampenschirm 3 Birnen. • Birne: LED 8W 3000K E27, 638 Lumen. • CE geprüft. • 2D und 3D Dateien zur Visualisierung sind auf unserer Website verfügbar. • International patent WIPO Hague Registration.

FR Lampe en 3 exécutions: abat-jour horizontal sur chassiss haut, abat-jour vertical sur chassiss étroit et abat-jour horizontal sur chassiss large. • Chassis chrome brillant. • Finition de cuir: cuir végétal tressé. • Abat-jour vertical 2 ampoules, abat-jour horizontal 3 ampoules. • Ampoule: LED 8W 3000K E27, 638 Lumen. • CE approuvé. • Images 2D et 3D pour la visualisation sont disponibles sur notre site Web. • International patent WIPO Hague Registration.



W 30/50/50 H 60/40/130



1938-BS + LV
small base
with vertical lampshade



1938-BW + LH
large base
with horizontal lampshade



1938-BH + LH
high base
with horizontal lampshade

ASCOT TABLE JR-T938

DESIGN: JEAN-PIERRE AUDEBERT



Side table with tabletop covered with saddle leather except table in bronze mat laquered. • Finish table border with black burned border (Schloumka-method). • Choice chassis: black laquered, bronze mat laquered or chrome high-gloss. Bronze mat laquered only possible for table and slide-over table 39x39x50 and 39x39x65. • Maximum allowed load: 10 kg on slide-over table, 20 kg on all other tables. • 2D and 3D images for visualization are available on our website. • International patent WIPO Hague Registration.

NL Bijzettafel met tafelblad bekleed in zadelleider uitgenomen tafel in brons mat gelakt. • Afwerking tafelland met zwart gebrande rand (Schloumka-techniek). • Keuze onderstel: zwart gelakt, brons mat gelakt of chroom hoogglans. Brons mat gelakt enkel mogelijk voor tafel en schuiftafel 39x39x50 en 39x39x65. • Maximale toegelaten belasting: 10 kg op de overschuiftafel, 20 kg op al de overige tafels. • 2D en 3D beeldmateriaal voor visualisatie is beschikbaar op onze website. • International patent WIPO Hague Registration.

DE Beistelltisch mit Tischplatte gepolstert mit Sattelleider ausgenommen Tisch in Bronze matt lackiert. • Ausführung Tischkante mit schwarzem gebrenntem Rand (Schloumka-Technik). • Wahl Untergestell: Schwarz lackiert, Bronze matt lackiert oder Chrom hochglanz. Bronze matt lackiert nur möglich für Tisch und Schiebetisch 39x39x50 und 39x39x65. • Maximal zulässige Belastung: 10 kg auf Schiebe Beistelltisch, 20 kg auf allen anderen Tischen. • 2D und 3D Dateien zur Visualisierung sind auf unserer Website verfügbar. • International patent WIPO Hague Registration.

FR Table d'appoint avec plateau revêtu en cuir végétal excepte table laquée bronze mat. • Finition bord de table avec bordure brûlée noire (méthode Schloumka). • Choix piètement: noir laqué, laqué bronze mat ou chrome brillant. Laqué bronze mat uniquement possible pour les tables et tables glisseur 39x39x50 et 39x39x65. • Charge maximale admise: 10 kg sur la table d'appoint coulissante, 20 kg sur toutes les autres tables. • Images 2D et 3D pour la visualisation sont disponibles sur notre site Web. • International patent WIPO Hague Registration.



H 50/52/54/65



1938-T3939502
table L39 W39 H50,
chassis black laquered



1938-T3939652
table L39 W39 H65,
chassis black laquered



1938-T4242522
table L42 W42 H52,
chassis black laquered



1938-T4545542
table L45 W45 H54,
chassis black laquered



1938-NT
nest of tables
(39x50 - 42x52 - 45x54),
chassis black laquered



1938-S0390502
slide-over table L39 W39 H50,
chassis black laquered



1938-S0390652
slide-over table L39 W39 H65,
chassis black laquered



1938-T3978502
side table L39 W78 H50,
chassis black laquered



1938-T3978652
side table L39 W78 H65,
chassis black laquered



1938-TR039 2
side table round R39 H54,
chassis black laquered



1938-TQ039 2
side table quarter
circle round R39 H50,
chassis black laquered



1938-T0391502
side table L39 W150 H65
chassis black laquered

ASCOT TABLE JR-T939

DESIGN: POCCHI + DONDOLI



Table available with mono or split up (3/5 + 2/5) tabletop. • Choice tabletop: mono and split up 3/5, oak or walnut veneer. Split up 2/5: white or black laquered. • Choice chassis: black laquered or chrome high-gloss. • Maximum permissible load: 15 kg. • 2D and 3D images for visualization are available on our website. • International patent WIPO Hague Registration.

NL Tafel beschikbaar met mono of opgesplitst (3/5 + 2/5) tafelblad. • Keuze tafelblad: mono en opgesplitst 3/5, eik of notelaar fineer. Opgesplitst 2/5: wit of zwart gelakt. • Keuze onderstel: zwart gelakt of chroom hoogglans. • Maximale toegestane belasting: 15 kg. • 2D en 3D beeldmateriaal voor visualisatie is beschikbaar op onze website. • International patent WIPO Hague Registration.

DE Tisch mit mono oder aufgeteilter (3/5 + 2/5) Tischplatte. • Wahl Tischplatte: mono und aufgeteilt 3/5, Eiche oder Nussbaum furniert. Aufgeteilt 2/5: weiß oder schwarz lackiert. • Wahl Untergestell: Schwarz lackiert oder Chrom hochglanz. • Maximal zulässige Belastung: 15 kg. • 2D und 3D Dateien zur Visualisierung sind auf unserer Website verfügbar. • International patent WIPO Hague Registration.

FR Table avec plateau de table mono ou parcelé (3/5 + 2/5). • Choix plateau: mono et parcelé 3/5, placage chêne ou noyer. Parcelé 2/5: blanc ou noir laqué. • Choix piètement: noir laqué ou chrome brillant. • Charge maximale admissible: 15 kg. • Images 2D et 3D pour la visualisation sont disponibles sur notre site Web. • International patent WIPO Hague Registration.



H 25



1939-T100100
table, tabletop 100x100



1939-T100100+T35
table, tabletop 3/5 100x100

BALANCE

DESIGN: CHRISTOPHE GIRAUD



Sofa with low back or with manually adjustable head rest. • Available in leather, fabric or microfibre. • Option: table plexiglass to place on top of the footstool. • Choice leg: corner leg alu high-gloss or tubular leg chrome high-gloss; footstool also available on castors ø 12 cm with brake. • Choice seat height: 43, 44,5 or 46 cm. • Height arm: 63 cm. • Frame: solid beech. • 2D and 3D images for visualization are available on our website. • Seating furniture with removable covers (to be done by an industrial third party) • International patent WIPO Hague Registration. • All our furniture meets the flammability standards EN 1021 1-2 and BS 5852 ISO.

NL Sofa met lage rug of met manueel verstelbare hoofdsteun. • Leverbaar in leder, stof of microvezel. • Optie: tafeltje plexiglas om bovenop op de poef te plaatsen. • Keuze poef: hoekpoef alu hoogglans of buispoef chroom hoogglans; poef ook beschikbaar met zwenkwielen ø 12 cm met rem. • Keuze zithoogte: 43, 44,5 of 46 cm. • Hoogte arm: 63 cm. • Frame: massief beukenhout. • 2D en 3D beeldmateriaal voor visualisatie is beschikbaar op onze website. • Zitmeubel met afneembare hoezen (door professionele partij uit te voeren). • International patent WIPO Hague Registration. • Al onze meubelen voldoen aan de onvlambaarheidsnormen EN 1021 1-2 en BS 5852 ISO.

DE Sofa mit niedrigem Rücken oder mit manueller Kopfverstellung. • Erhältlich in Leder, Stoff oder Mikrofaser. • Option: Tisch Plexiglas um auf dem Hocker hinzulegen. • Wahl Untergestell: Eck Untergestell Alu hochglanz oder Röhrenförmiges Untergestell Chrom hochglanz; Hocker auch mit Lenkrollen ø 12 cm mit Bremse erhältlich. • Wahl Sitzhöhe: 43, 44,5 oder 46 cm. • Höhe Arm: 63 cm. • Frame: massive Buche. • 2D und 3D Dateien zur Visualisierung sind auf unserer Website verfügbar. • Sitzmöbel mit abnehmbarem Bezug (soll von einem Fachmann gemacht werden). • International patent WIPO Hague Registration. • Alle unsere Möbel entsprechen den Entflammbarkeitsnormen EN 1021 1-2 und BS 5852 ISO.

FR Sofa avec dos bas ou avec repose-tête réglable manuellement. • Livrable en cuir, tissu ou microfibre. • Option: tablette verre plexi à mettre sur le dessus du pouf. • Choix piètement: coin alu brillant ou piètement tubulaire chrome brillant; pouf aussi livrable avec roulettes pivotantes ø 12 cm avec frein. • Choix hauteur assise: 43, 44,5 ou 46 cm. • Hauteur accoudoir: 63 cm. • Frame: hêtre massif. • Images 2D et 3D pour la visualisation sont disponibles sur notre site Web. • Sièges avec recouvrement déhoussable (à déhousser uniquement par un service professionnel). • International patent WIPO Hague Registration. • Tous nos meubles répondent aux normes d'inflammabilité EN 1021 1-2 et BS 5852 ISO.



SH 43 SD 53 AH 63
D 86 H 80/104



9500-AC93
armchair 93



9500-AC93-H
armchair 93
head rest adjustable

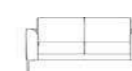

9500-S0170
sofa 2-seater 170



9500-S0170-H
sofa 2-seater 170
head rest adjustable

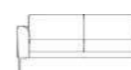

9500-S0195
sofa 2.5-seater 195



9500-S0195-H
sofa 2.5-seater 195
head rest adjustable

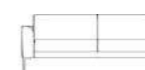

9500-S0220
sofa 3-seater 220



9500-S0220-H
sofa 3-seater 220
head rest adjustable



9500-F056083
footstool 56x83



9500-TP
table plexiglass to place on
top of the footstool

Armchair available with thin or big seat cushion. • Available in leather, fabric or microfibre. • Choice frame: chrome high-gloss or black laquered covered with leather on top with ornamental stitch. • Frame: solid beech. • 2D and 3D images for visualization are available on our website. • Seating furniture with removable covers (to be done by an industrial third party) • International patent WIPO Hague Registration. • All our furniture meets the flammability standards EN 1021 1-2 and BS 5852 ISO.

NL Zetel beschikbaar met dun of dik zijkussen. • Leverbaar in leder, stof of microvezel. • Keuze kader: chroom hoogglans of zwart gelakt bovenzijde bekleed met leder met decoratieve steek. • Frame: massief beukenhout. • 2D en 3D beeldmateriaal voor visualisatie is beschikbaar op onze website. • Zitmeubel met afneembare hoezen (door professionele partij uit te voeren). • International patent WIPO Hague Registration. • Al onze meubelen voldoen aan de onvlambaarheidsnormen EN 1021 1-2 en BS 5852 ISO.

DE Sessel erhältlich mit dünnem oder dickem Sitzkissen. • Erhältlich in Leder, Stoff oder Mikrofaser. • Wahl Rahmen: Chrom hochglanz oder Schwarz lackiert oben gepolstert mit Leder mit dekorativem Stich. • Frame: massive Buche. • 2D und 3D Dateien zur Visualisierung sind auf unserer Website verfügbar. • Sitzmöbel mit abnehmbarem Bezug (soll von einem Fachmann gemacht werden). • International patent WIPO Hague Registration. • Alle unsere Möbel entsprechen den Entflammbarkeitsnormen EN 1021 1-2 und BS 5852 ISO.

FR Fauteuil disponible avec coussin d'assise mince ou épais. • Livrable en cuir, tissu ou microfibre. • Choix cadre: chrome brillant ou noir laqué revêtu au-dessus avec du cuir avec une couture décorative. • Frame: hêtre massif. • Images 2D et 3D pour la visualisation sont disponibles sur notre site Web. • Sièges avec recouvrement déhoussable (à déhousser uniquement par un service professionnel). • International patent WIPO Hague Registration. • Tous nos meubles répondent aux normes d'inflammabilité EN 1021 1-2 et BS 5852 ISO.

BELLINO ARMCHAIR

DESIGN: VERHAERT NEW PRODUCTS & SERVICES



SH 44 SD 47
D 68 H 75



8820-AC62ST
armchair 62 seat cushion thin

BELLINO

DESIGN: VERHAERT NEW PRODUCTS & SERVICES



Sofa + armchair. Sofa standard equipped with a fold-out head rest brace per back cushion, on which the armrest/headcushion can be placed. • Available in leather, fabric or microfibre. • Choice chassis: open chrome high-gloss or black laquered covered at the top with ornamental slitch or closed covered armrest with ornamental slitch. • Option: cushion 36x52 for arm or head. • Option: footstool with chassis available with seat height 44 or 48 cm. • Height arm: 57 cm. • Frame: solid beech. • 2D and 3D images for visualization are available on our website. • Seating furniture with removable covers (to be done by an industrial third party) • International patent WIPO Hague Registration. • All our furniture meets the flammability standards EN 1021 1-2 and BS 5852 ISO. • Info Bellino armchair see page 173.

NL Sofa + zetel. Sofa is standaard uitgerust met een uitklapbare hoofdsteunbeugel per rugkussen waarop een arm/headkussen kan geplaatst worden. • Leverbaar in leder, stof of microvezel. • Keuze onderstel: open chroom hoogglans of zwart gelakt bovenaan bekleed met decoratieve steek of gesloten beklede armlegger met decoratieve steek. • Optie: kussen (36x52) voor arm of hoofd. • Optie: poef met onderstel beschikbaar met zithoogte 44 of 48 cm. • Hoogte arm: 57 cm. • Frame: massief beukenhout. • 2D en 3D beeldmateriaal voor visualisatie is beschikbaar op onze website. • Zitmeubel met afneembare hoezen (door professionele partij uit te voeren). • International patent WIPO Hague Registration. • Al onze meubelen voldoen aan de ontvlambaarheidsnormen EN 1021 1-2 en BS 5852 ISO. • Info Bellino zetel zie pagina 173.

DE Sofa + Sessel. Sofa standard ausgestattet mit einem ausklapbaren Kopfstützebügel pro Rückenissen, worauf ein Armkissen / ein Kopfkissen platziert werden kann. • Erhältlich in Leder, Stoff oder Mikrofaser. • Wahl Untergestell: offen Chrom hochglanz oder Schwarz lackiert obenan gepolstert mit dekorativem Stich oder geschlossene Armlehne bekleidet mit dekorativem Stich. • Option: Kissen (36x52) für Arm oder Kopf. • Option: Hocker mit Untergestell erhältlich mit Sitzhöhe 44 oder 48 cm. • Höhe Arm: 57 cm. • Frame: massive Buche. • 2D und 3D Dateien zur Visualisierung sind auf unserer Website verfügbar. • Sitzmöbel mit abnehmbarem Bezug (soll von einem Fachmann gemacht werden). • International patent WIPO Hague Registration. • Alle unsere Möbel entsprechen den Entflammbarkeitsnormen EN 1021 1-2 und BS 5852 ISO. • Info Bellino Sessel siehe Seite 173.

FR Canapé + fauteuil. Canapé équipé standard avec une tige de repose-tête rabattable par coussin de dos, sur laquelle un coussin accoudoir/tête peut être posé. • Livrable en cuir, tissu ou microfibre. • Choix piètement: ouvert chrome brillant ou noir laqué revêtu au-dessus avec une couture décorative ou accoudoir fermé recouvert avec une couture décorative. • Option: coussin (36x52) pour bras ou tête. • Option: pouf avec piètement disponible avec hauteur assise 44 ou 48 cm. • Hauteur accoudoir: 57 cm. • Frame: hêtre massif. • Images 2D et 3D pour la visualisation sont disponibles sur notre site Web. • Sièges avec recouvrement déhoussable (à déhousser uniquement par un service professionnel). • International patent WIPO Hague Registration. • Tous nos meubles répondent aux normes d'inflammabilité EN 1021 1-2 et BS 5852 ISO. • Info fauteuil Bellino voir page 173.



SH 44 SD 53 AH 57
D 88 H 79



8800-SO150
sofa 2-seater 150



8800-SO175
sofa 2-seater 175



8800-SO200
sofa 3-seater 200



8800-SO215
sofa 3-seater 215



8800-AH3652
armrest/headcushion 36x52



8800-FO65051C
footstool 51x65
covered leg



8800-FO51125
footstool 51x125



8800-FO51185
footstool 51x185



SH 44 SD 47
D 68 H 75



8820-AC62ST
armchair 62 seat cushion thin

BLOOM

DESIGN: DAVID FOX DESIGN



Armchair available with outer shell in leather, fabric, walnut or oak white veneer. • Available in leather, fabric and microfibre. • Choice covering: uni or combi innerside/outside - leather/leather, fabric/fabric, leather/fabric, fabric/leather, leather/wood or fabric/wood. • Choice foot: 4-star swivelbase alu high-gloss or tubular feet in chrome high-gloss or black laquered. • Frame: wood bending • 2D and 3D images for visualization are available on our website. • Seating furniture with removable covers (to be done by an industrial third party) • International patent WIPO Hague Registration. • All our furniture meets the flammability standards EN 1021 1-2 and BS 5852 ISO.

NL Zetel leverbaar met buitenschelp in leder, stof, notelaar of eik wit fineer. • Leverbaar in leder, stof en microvezel. • Keuze bekleding: uni of combi binnenzijde/buitenzijde - leder/leder, leder/stof, stof/stof, stof/leder, leder/hout of stof/hout. • Keuze poot: 4-ster draaivoet alu hoogglans of buispoten in chroom hoogglans of zwart gelakt. • Frame: houtbuigwerk. • 2D en 3D beeldmateriaal voor visualisatie is beschikbaar op onze website. • Zitmeubel met afneembare hoezen (door professionele partij uit te voeren). • International patent WIPO Hague Registration. • Al onze meubelen voldoen aan de ontvlambaarheidsnormen EN 1021 1-2 en BS 5852 ISO.

DE Sessel erhältlich mit Außenschale in Leder, Stoff, Nussbaum oder Eiche weiß furniert. • Erhältlich in Leder, Stoff und Mikrofaser. • Wahl Bekleidung: Uni oder Kombi Innenseite/Außenseite - Leder/Leder, Leder/Stoff, Stoff/Stoff, Stoff/Leder, Leder/Holz oder Stoff/Holz. • Wahl Fuß: 4-Stern Drehfuß Alu hochglanz oder Rohrfüße in Chrom hochglanz oder Schwarz lackiert. • Frame: Formholz • 2D und 3D Dateien zur Visualisierung sind auf unserer Website verfügbar. • Sitzmöbel mit abnehmbarem Bezug (soll von einem Fachmann gemacht werden). • International patent WIPO Hague Registration. • Alle unsere Möbel entsprechen den Entflammbarkeitsnormen EN 1021 1-2 und BS 5852 ISO.

FR Fauteuil livrable avec coquille extérieure en cuir, tissu, placage noyer ou chêne blanc. • Livrable en cuir, tissu et microfibre. • Choix revêtement: uni ou combi intérieur/extérieur - cuir/cuir, cuir/tissu, tissu/tissu, tissu/cuir, cuir/bois ou tissu/bois. • Choix pied: 4-étoile pied pivotant en alu brillant ou pieds tubulaires en chrome brillant ou noir laqué. • Frame: en bois cintré. • Images 2D et 3D pour la visualisation sont disponibles sur notre site Web. • Sièges avec recouvrement déhoussable (à déhousser uniquement par un service professionnel). • International patent WIPO Hague Registration. • Tous nos meubles répondent aux normes d'inflammabilité EN 1021 1-2 et BS 5852 ISO.



SH 42 SD 42
D 65 H 71



9995-AC78
armchair 78

BLOOM TABLE

DESIGN: DAVID FOX DESIGN



Table with veneer tabletop. • Choice tabletop: walnut or oak white, 85 or 105 diameter. • Choice: tubular legs black laquered or chrome high-gloss, 4-star base black laquered or alu high-gloss. • Choice table height: 31 or 72 cm. • 2D and 3D images for visualization are available on our website. • International patent WIPO Hague Registration.

NL Tafel met fineer tafelblad. • Keuze tafelblad: notelaar of eik wit, 85 of 105 diameter. • Keuze: buispoten zwart gelakt of chroom hoogglans, 4-ster voet zwart gelakt of alu hoogglans. • Keuze tafelhoogte: 31 of 72 cm. • 2D en 3D beeldmateriaal voor visualisatie is beschikbaar op onze website. • International patent WIPO Hague Registration.

DE Tisch mit furnierter Tischplatte. • Wahl Tischplatte: Nussbaum oder Eiche weiß, 85 oder 105 Durchmesser. • Wahl: Rohr Untergestell Schwarz lackiert oder Chrom hochglanz, 4-Stern Fuß Schwarz lackiert oder Alu hochglanz. • Wahl Tischhöhe: 31 oder 72 cm. • 2D und 3D Dateien zur Visualisierung sind auf unserer Website verfügbar. • International patent WIPO Hague Registration.

FR Table avec plateau en placage. • Choix plateau: noyer ou chêne blanc, 85 ou 105 diamètre. • Choix piètement tubulaire noir laqué ou chrome brillant, 4-étoile pied noir laqué ou alu brillant. • Choix hauteur de table: 31 ou 72 cm. • Images 2D et 3D pour la visualisation sont disponibles sur notre site Web. • International patent WIPO Hague Registration.



H 31/72



1999-T85-OW
tabletop 85 oak white



1999-T105-OW
tabletop 105 oak white

Reclining chair available in mono-move and multi-move. • Reclining chair available in 3 sizes: mini, medi and maxi. Only reclining chair medi available with seat height + 4 cm. • Available in leather, fabric or microfibre; with fabric or microfibre covering handle always in leather. • Version with covered armrests: choice between 16 bases. Version armrests in alu: choice between 4 bases. • Option: armrests available in alternative covering and/or color than the reclining chair. • Choice between armrests completely covered and armrests partially in alu high-gloss. • Frame: steel mechanism. • JORI guarantees a maximum load up to 120 kg. • 2D and 3D images for visualization are available on our website. • Seating furniture with removable covers (to be done by an industrial third party) • International patent WIPO Hague Registration. • All our furniture meets the flammability standards EN 1021 1-2 and BS 5852 ISO.

NL Relaxzetel beschikbaar in mono-move en multi-move. • Relaxzetel beschikbaar in 3 maten: mini, medi en maxi. Alleen relaxzetel medi beschikbaar met zithoogte + 4 cm. • Leverbaar in leder, stof of microvezel; bij bekleding in stof of microvezel hendel altijd in leder. • Versie beklede armleggers: keuze uit 16 voeten. Versie armleggers in alu: keuze uit 4 voeten. • Optie: armleggers beschikbaar in alternatieve bekleding en/of kleur dan de relaxzetel. • Keuze tussen armleggers volledig bekleed en armleggers gedeeltelijk in alu hoogglans. • Frame: stalen mechanisme. • JORI garandeert een maximale belasting tot 120 kg. • 2D en 3D beeldmateriaal voor visualisatie is beschikbaar op onze website. • Zitmeubel met afneembare hoezen (door professionele partij uit te voeren). • International patent WIPO Hague Registration. • Al onze meubelen voldoen aan de ontvlambaarheidsnormen EN 1021 1-2 en BS 5852 ISO.

DE Relaxessel erhältlich in mono-move und multi-move. • Relaxessel erhältlich in 3 Größen: mini, medi und maxi. Nur Relaxessel medi erhältlich mit Sitzhöhe + 4 cm. • Livrable en Leder, Stoff oder Mikrofaser; mit Polsterung in Stoff oder Mikrofaser immer in Leder. • Version gepolsterte Armlehnen: Wahl zwischen 16 Füßen. Version Armlehnen in Alu: Wahl zwischen 4 Füßen. • Option: Armlehne erhältlich in anderer Bekleidung und/oder Farbe als der Relaxessel. • Wahl zwischen Armlehnen komplett gepolstert und Armlehnen teilweise in Alu hochglanz. • Frame: stählerne Mechanik. • JORI garantiert eine maximale Belastung bis zu 120 kg. • 2D und 3D Dateien zur Visualisierung sind auf unserer Website verfügbar. • Sitzmöbel mit abnehmbarem Bezug (soll von einem Fachmann gemacht werden). • International patent WIPO Hague Registration. • Alle unsere Möbel entsprechen den Entflammbarkeitsnormen EN 1021 1-2 und BS 5852 ISO.

FR Fauteuil relax disponible en mono-move et multi-move. • Fauteuil relax disponible en 3 mesures: mini, medi et maxi. Seulement fauteuil relax medi livrable avec hauteur d'assise + 4 cm. • Livrable en cuir, tissu ou microfibre; avec revêtement en tissu ou microfibre manette toujours en cuir. • Version accoudoirs disponibles en revêtement et/ou couleur différent du fauteuil relax. • Choix entre accoudoirs complètement revêtus et accoudoirs partiellement en alu brillant. • Frame: mécanisme en acier. • JORI garantit une charge de 120 kg maximum. • Images 2D et 3D pour la visualisation sont disponibles sur notre site Web. • Sièges avec recouvrement déhoussable (à déhousser uniquement par un service professionnel). • International patent WIPO Hague Registration. • Tous nos meubles répondent aux normes d'inflammabilité EN 1021 1-2 et BS 5852 ISO.



SH 43/45/49
SD 45 H 115/117/126 W 76



7330-MO-MI
reclining chair
mono-move
mini



7330-MO-ME
reclining chair
mono-move
medi



7330-MO-MA
reclining chair
mono-move
maxi



SH 44/46/50
SD 46/50 H 116/118/127 W 76



3330-MU-MI
reclining chair
multi-move
mini



3330-MU-ME
reclining chair
multi-move
medi



3330-MU-MA
reclining chair
multi-move
maxi

BOLERO

DESIGN: JEAN-PIERRE AUDEBERT



BRAINBUILDER

DESIGN: JEAN-PIERRE AUDEBERT



Reclining chair available in mono-move and multi-move. • Reclining chair available in 3 sizes: mini, medi and maxi. Only reclining chair medi available with seat height + 4 cm. • Available in leather, fabric or microfiber; with fabric or microfiber covering handle always in leather. • Multi-move version always with integrated mobile head rest. • Option: armrests available in alternative covering and/or color than the reclining chair. • Option for mono-move version: motor with infrared remote control. • Frame: steel mechanism. • JORI guarantees a maximum load up to 120 kg. • 2D and 3D images for visualization are available on our website. • Seating furniture with removable covers (to be done by an industrial third party). • International patent WIPO Hague Registration. • All our furniture meets the flammability standards EN 1021 1-2 and BS 5852 ISO.

NL Relaxzetel beschikbaar in mono-move en multi-move. • Relaxzetel beschikbaar in 3 maten: mini, medi en maxi. Alleen relaxzetel medi beschikbaar met zithoogte + 4 cm. • Leverbaar in leder, stof of microvezel, bij bekleding in stof of microvezel handel altijd in leder. • Multi-move versie steeds met geïntegreerde verstelbare hoofdsteun. • Optie: armleggers beschikbaar in alternatieve bekleding en/of kleur dan de relaxzetel. • Optie for mono-move versie: motor met infraroodbediening. • Frame: stalen mechanisme. • JORI garandeert een maximale belasting tot 120 kg. • 2D en 3D beeldmateriaal voor visualisatie is beschikbaar op onze website. • Zitmeubel met afneembare hoezen (door professionele partij uit te voeren). • International patent WIPO Hague Registration. • Al onze meubelen voldoen aan de ontvlambaarheidsnormen EN 1021 1-2 en BS 5852 ISO.

DE Relaxessel erhältlich in mono-move und multi-move. • Relaxessel erhältlich in 3 Größen: mini, medi und maxi. Nur Relaxessel medi erhältlich mit Sitzhöhe + 4 cm. • Erhältlich in Leder, Stoff oder Mikrofaser; mit Polsterung in Stoff oder Mikrofaser immer in Leder. • Multi-move Version immer mit integrierter verstellbarer Kopfstütze. • Option: Armlehne erhältlich in anderer Bekleidung und/oder Farbe als der Relaxessel. • Option für mono-move Version: Motor mit Infrarotbedienung. • Frame: stählerne Mechanik. • JORI garantiert eine maximale Belastung bis zu 120 kg. • 2D und 3D Dateien zur Visualisierung sind auf unserer Website verfügbar. • Sitzmöbel mit abnehmbarem Bezug (soll von einem Fachmann gemacht werden). • International patent WIPO Hague Registration. • Alle unsere Möbel entsprechen den Entflammbarkeitsnormen EN 1021 1-2 und BS 5852 ISO.

FR Fauteuil relax disponible en mono-move et multi-move. • Fauteuil relax disponible en 3 mesures: mini, medi et maxi. Seulement fauteuil relax medi livrable avec hauteur d'assise + 4 cm. • Livrable en cuir, tissu ou microfibre; avec revêtement en tissu ou microfibre manette toujours en cuir. • Version multi-move toujours avec repose-tête réglable intégré. • Option: accoudoirs disponibles en revêtement et/ou couleur différent du fauteuil relax. • Option pour version mono-move: moteur avec commande infrarouge. • Frame: mécanisme en acier. • JORI garantit une charge de 120 kg maximum. • Images 2D et 3D pour la visualisation sont disponibles sur notre site Web. • Sièges avec recouvrement déhoussable (à déhousser uniquement par un service professionnel). • International patent WIPO Hague Registration. • Tous nos meubles répondent aux normes d'inflammabilité EN 1021 1-2 et BS 5852 ISO.



SH 46/50
SD 50 H 113/125 W 68



7760-MO-ME
reclining chair
mono-move
medi



7760-MO-MA
reclining chair
mono-move
maxi



SH 45/46/50
SD 48/52 H 116/117/126 W 68



3760-MU-MI
reclining chair
multi-move
mini



3760-MU-ME
reclining chair
multi-move
medi



3760-MU-MA
reclining chair
multi-move
maxi

CALYPSO

DESIGN: VERHAERT NEW PRODUCTS & SERVICES



Sofa with modular elements of 80x80 cm. • Available in leather, fabric or microfiber. • Leg: chassis chrome high-gloss. • Table is covered with leather/fabric with white or black glas on top. • Choice seat height: 42, 43,5 or 45 cm, except round footstool 42 cm. • Option: seat and backrest in different covering available. • Option: back cushion 50x70 (strongly recommended for optimal comfort). • Option: back cushion 50x70 front- and rearside available in different covering and/or color. • Frame: solid beech. • 2D and 3D images for visualization are available on our website. • Seating furniture with removable covers (to be done by an industrial third party). • International patent WIPO Hague Registration. • All our furniture meets the flammability standards EN 1021 1-2 and BS 5852 ISO.

NL Sofa met modulaire elementen van 80x80 cm. • Leverbaar in leder, stof of microvezel. • Poot: onderstel chroom hoogglans. • Tafel is bekleed met leder/stof en wit of zwart glazen blad bovenop. • Keuze zithoogte: 42, 43,5 of 45 cm, uitgezonderd ronde poef 42 cm. • Optie: zit en rug in verschillende bekleding mogelijk. • Optie: rugkussen 50x70 (sterk aanbevolen voor optimaal comfort). • Optie: rugkussen 50x70 voorkant en achterkant in verschillende bekleding en/of kleur mogelijk. • Frame: massief beukenhout. • 2D en 3D beeldmateriaal voor visualisatie is beschikbaar op onze website. • Zitmeubel met afneembare hoezen (door professionele partij uit te voeren). • International patent WIPO Hague Registration. • Al onze meubelen voldoen aan de ontvlambaarheidsnormen EN 1021 1-2 en BS 5852 ISO.

DE Sofa mit modularem Elementen von 80x80 cm. • Erhältlich in Leder, Stoff und Mikrofaser. • Untergestell: Untergestell Chrom hochglanz. • Tisch ist bezogen mit Leder/Stoff mit schwarzer oder weißer Glasplatte oben auf. • Wahl Sitzhöhe: 42, 43,5 oder 45 cm, ausgenommen runden Hocker 42 cm. • Option: Sitz und Rücken in verschiedenen Polsterungen erhältlich. • Option: Rückenissen 50x70 (sehr empfohlen für optimales Komfort). • Option: Rückenissen 50x70 Vorderseite und Rückseite in verschiedenen Polsterungen und/oder Farbe erhältlich. • Rahmen: massive Buche. • 2D und 3D Dateien zur Visualisierung sind auf unserer Website verfügbar. • Sitzmöbel mit abnehmbarem Bezug (soll von einem Fachmann gemacht werden). • International patent WIPO Hague Registration. • Alle unsere Möbel entsprechen den Entflammbarkeitsnormen EN 1021 1-2 und BS 5852 ISO.

FR Sofa avec éléments modulaires de 80x80 cm. • Livrable en cuir, tissu et microfibre. • Piètement: piètement chrome brillant. • Table revêtu de cuir/tissu avec plateau en verre blanc ou noir au dessus. • Choix hauteur assise: 42, 43,5 ou 45 cm, sauf pouf rond 42 cm. • Option: assise et dos possible en revêtements différents. • Option: coussin de dos 50x70 (fortement recommandé pour confort optimal). • Option: coussin de dos 50x70 devant et arrière possible en revêtements différents. • Frame: hêtre massif. • Images 2D et 3D pour la visualisation sont disponibles sur notre site Web. • Sièges avec recouvrement déhoussable (à déhousser uniquement par un service professionnel). • International patent WIPO Hague Registration. • Tous nos meubles répondent aux normes d'inflammabilité EN 1021 1-2 et BS 5852 ISO.

SH 42 SD 49
D 83 H 63

8300-CCH080
1-seat 80
chassis chroom high-gloss

8300-CCH160
2-seats 160
chassis chroom high-gloss

8300-CCH240
3-seats 240
chassis chroom high-gloss

8300-SE080-F
seat 80
back fixed

8300-F080080
footstool 80x80

8300-T080080
table 80x80

8300-F050
footstool 50

8300-B5070R65
back cushion 50x70
ribbon 6,5cm



SH 41 SD 49/61 AH 72
D 71 H 72



9080-AC71
armchair 71/92



SH 43/45/49
SD 51 H 113/115/123 W 80



7660-MO-MI
reclining chair
mono-move
mini



7660-MO-ME
reclining chair
mono-move
medi



7660-MO-MA
reclining chair
mono-move
maxi

Armchair with adjustable armrest. • Blotting pad and back cushion in the same covering included. • Available in leather, fabric or microfiber. • Swivelbase: integrated autoreturn-mechanism let's the armchair swivel around 360° and return automatically into the original position. • Choice base: square or 4-star swivelbase, stainless steel mat or high-gloss. • Choice seat height: 41 or 45 cm. • Frame: solid beech. • 2D and 3D images for visualization are available on our website. • Seating furniture with removable covers (to be done by an industrial third party). • International patent WIPO Hague Registration. • All our furniture meets the flammability standards EN 1021 1-2 and BS 5852 ISO.

NL Zetel met verstelbare armlegger. • Onderlegger en rugkussen in dezelfde bekleding begrepen. • Leverbaar in leder, stof of microvezel. • Draivoet: geïntegreerde autoreturn-mechanisme laat de zetel 360° ronddraaien en automatisch terugkeren naar zijn oorspronkelijke positie. • Keuze voet: vierkante of 4-ster draivoet, inox mat of hoogglans. • Keuze zithoogte: 41 of 45 cm. • Frame: massief beukenhout. • 2D en 3D beeldmateriaal voor visualisatie is beschikbaar op onze website. • Zitmeubel met afneembare hoezen (door professionele partij uit te voeren). • International patent WIPO Hague Registration. • Al onze meubelen voldoen aan de ontvlambaarheidsnormen EN 1021 1-2 en BS 5852 ISO.

DE Sessel mit verstellbarer Armlehne. • Schreibunterlage und Rückenissen in gleicher Polsterung einbegriffen. • Erhältlich in Leder, Stoff oder Mikrofaser. • Drehfuß: integrierter Autoreturn Mechanismus lässt den Sessel 360° herum drehen und automatisch zur ursprünglichen Position zurück drehen. • Wahl Fuß: Quadrat oder 4-Zehe Drehfuß, Edelstahl matt oder hochglanz. • Wahl Sitzhöhe: 41 oder 45 cm. • Frame: massive Buche. • 2D und 3D Dateien zur Visualisierung sind auf unserer Website verfügbar. • Sitzmöbel mit abnehmbarem Bezug (soll von einem Fachmann gemacht werden). • International patent WIPO Hague Registration. • Alle unsere Möbel entsprechen den Entflammbarkeitsnormen EN 1021 1-2 und BS 5852 ISO.

FR Fauteuil avec accoudoir réglable. • Sous-main et un coussin de dos dans le même revêtement inclus. • Livrable en cuir, tissu ou microfibre. • Pied pivotant: auto-return mécanisme intégré laisse le fauteuil tourner 360° et retourner automatiquement à la position originale. • Choix pied: pied pivotant carré ou 4-étoiles, inox mat ou brillant. • Choix hauteur assise: 41 ou 45 cm. • Frame: hêtre massif. • Images 2D et 3D pour la visualisation sont disponibles sur notre site Web. • Sièges avec recouvrement déhoussable (à déhousser uniquement par un service professionnel). • International patent WIPO Hague Registration. • Tous nos meubles répondent aux normes d'inflammabilité EN 1021 1-2 et BS 5852 ISO.

CASANOVA

DESIGN: JEAN-PIERRE AUDEBERT



Reclining chair available in mono-move version. • Reclining chair available in 3 sizes: mini, medi and maxi. Only reclining chair medi available with seat height + 4 cm. • Available in leather; not available in fabric or microfiber. • Choice from 15 bases. • Option: armrests available in alternative covering and/or color than the reclining chair. • Frame: steel mechanism. • JORI guarantees a maximum load up to 120 kg. • 2D and 3D images for visualization are available on our website. • Seating furniture with removable covers (to be done by an industrial third party). • International patent WIPO Hague Registration. • All our furniture meets the flammability standards EN 1021 1-2 and BS 5852 ISO.

NL Relaxzetel beschikbaar in mono-move versie. • Relaxzetel beschikbaar in 3 maten: mini, medi en maxi. Alleen relaxzetel medi beschikbaar met zithoogte + 4 cm. • Leverbaar in leder; niet leverbaar in stof of microvezel. • Keuze uit 15 voeten. • Optie: armleggers beschikbaar in alternatieve bekleding en/of kleur dan de relaxzetel. • Frame: stalen mechanisme. • JORI garandeert een maximale belasting tot 120 kg. • 2D en 3D beeldmateriaal voor visualisatie is beschikbaar op onze website. • Zitmeubel met afneembare hoezen (door professionele partij uit te voeren). • International patent WIPO Hague Registration. • Al onze meubelen voldoen aan de ontvlambaarheidsnormen EN 1021 1-2 en BS 5852 ISO.

DE Relaxessel erhältlich in mono-move Ausführung. • Relaxessel erhältlich in 3 Größen: mini, medi und maxi. Nur Relaxessel medi erhältlich mit Sitzhöhe + 4 cm. • Lieferbar in Leder; nicht lieferbar in Stoff oder Mikrofaser. • Wahl unter 15 Füße. • Option: Armlehne erhältlich in andere Bekleidung und/oder Farbe als der Relaxessel. • Frame: stählerne Mechanik. • JORI garantiert eine maximale Belastung bis zu 120 kg. • 2D und 3D Dateien zur Visualisierung sind auf unserer Website verfügbar. • Sitzmöbel mit abnehmbarem Bezug (soll von einem Fachmann gemacht werden). • International patent WIPO Hague Registration. • Alle unsere Möbel entsprechen den Entflammbarkeitsnormen EN 1021 1-2 und BS 5852 ISO.

FR Fauteuil relax disponible en version mono-move. • Fauteuil relax disponible en 3 mesures: mini, medi et maxi. Seulement fauteuil relax medi livrable avec hauteur d'assise + 4 cm. • Livrable en cuir; non livrable en tissu ou microfibre. • Choix entre 15 pieds. • Option: accoudoirs disponibles en revêtement et/ou couleur différent du fauteuil relax. • Frame: mécanisme en acier. • JORI garantit une charge de 120 kg maximum. • Images 2D et 3D pour la visualisation sont disponibles sur notre site Web. • Sièges avec recouvrement déhoussable (à déhousser uniquement par un service professionnel). • International patent WIPO Hague Registration. • Tous nos meubles répondent aux normes d'inflammabilité EN 1021 1-2 et BS 5852 ISO.

CHINOOK

DESIGN: CHRISTOPHE GIRAUD



Sofa with manually adjustable armrests into 4 positions, optionally available manual adjustable head rest. • Available in leather, fabric or microfibre. • Leg: alu highgloss. Footstool only available on castors. • Choice: seat height 44 or 45,5 cm, except footstool 44 cm. • Height arm: 64 cm. • Frame: solid beech. • 2D and 3D images for visualization are available on our website. • Seating furniture with removable covers (to be done by an industrial third party). • International patent WIPO Hague Registration. • All our furniture meets the flammability standards EN 1021 1-2 and BS 5852 ISO.

NL Sofa met manueel verstelbare armleggers in 4 posities, optioneel verkrijgbaar met manueel verstelbare hoofdsteun. • Leverbaar in leder, stof of microvezel. • Poot: alu hoogglans. Poef enkel beschikbaar met zwenkwielen. • Keuze zithoogte: 44 of 45,5 cm, uitgezonderd poef 44 cm. • Hoogte arm: 64 cm. • Frame: massief beukenhout. • 2D en 3D beeldmateriaal voor visualisatie is beschikbaar op onze website. • Zitmeubel met afneembare hoezen (door professionele partij uit te voeren). • International patent WIPO Hague Registration. • Al onze meubelen voldoen aan de ontvlambaarheidsnormen EN 1021 1-2 en BS 5852 ISO.

DE Sofa mit manuell verstellbaren Armlehnen in 4 Positionen, optional mit manueller Kopfverstellung erhältlich. • Erhältlich in Leder, Stoff oder Microfaser. • Untergestell: Alu hochglanz. Hocker nur mit Lenkrollen erhältlich. • Wahl Sitzhöhe: 44 oder 45,5 cm, ausgenommen Hocker 44 cm. • Höhe Arm: 64 cm. • Rahmen: massive Buche. • 2D und 3D Dateien zur Visualisierung sind auf unserer Website verfügbar. • Sitzmöbel mit abnehmbarem Bezug (soll von einem Fachmann gemacht werden). • International patent WIPO Hague Registration. • Alle unsere Möbel entsprechen den Entflammbarkeitsnormen EN 1021 1-2 und BS 5852 ISO.

FR Canapé avec accoudoirs réglables manuellement en 4 positions, optionnellement disponible avec repose-tête réglable manuellement. • Livrable en cuir, tissu ou microfibre. • Piètement: alu brillant. Pouf seulement livrable avec roulettes pivotantes. • Choix hauteur assise: 44 ou 45,5 cm, sauf pouf 44 cm. • Hauteur accoudoir: 64 cm. • Frame: hêtre massif. • Images 2D et 3D pour la visualisation sont disponibles sur notre site Web. • Sièges avec recouvrement déhoussable (à déhousser uniquement par un service professionnel). • International patent WIPO Hague Registration. • Tous nos meubles répondent aux normes d'inflammabilité EN 1021 1-2 et BS 5852 ISO.



SH 44 SD 57 AH 64
D 94 H 81/101



2910-SO150
sofa 2-seater 150/175

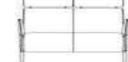

2910-SO150-H
sofa 2-seater 150/175
head rest adjustable

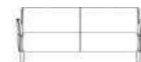

2910-SO180
sofa 2,5-seater 180/205



2910-SO180-H
sofa 2,5-seater 180/205
head rest adjustable

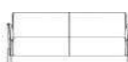

2910-SO200
sofa 3-seater 200/225



2910-SO200-H
sofa 3-seater 200/225
head rest adjustable

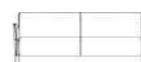

2910-SO220
sofa 3,5-seater 220/245



2910-SO220-H
sofa 3,5-seater 220/245
head rest adjustable



2910-F050060
footstool 50x60

CORBO

DESIGN: CHRISTOPHE GIRAUD



Armchair with adjustable head rest, pneumatic lumbar cushion and footstool. • Available in leather, fabric or microfibre. • Choice decorative leg: alu brushed or alu black laquered. • Frame: solid beech. • 2D and 3D images for visualization are available on our website. • Seating furniture with removable covers (to be done by an industrial third party). • International patent WIPO Hague Registration. • All our furniture meets the flammability standards EN 1021 1-2 and BS 5852 ISO.

NL Zetel met verstelbare hoofdsteun, pneumatisch lendenkussen en poef. • Leverbaar in leder, stof of microvezel. • Keuze sierpoot: alu geborsteld of alu zwart gelakt. • Frame: massief beukenhout. • 2D en 3D beeldmateriaal voor visualisatie is beschikbaar op onze website. • Zitmeubel met afneembare hoezen (door professionele partij uit te voeren). • International patent WIPO Hague Registration. • Al onze meubelen voldoen aan de ontvlambaarheidsnormen EN 1021 1-2 en BS 5852 ISO.

DE Sessel mit verstellbarer Kopfstütze, pneumatischem Lendenkissen und Hocker. • Erhältlich in Leder, Stoff oder Mikrofaser. • Wahl dekoratives Untergestell: Alu gebürstet oder Alu Schwarz lackiert. • Frame: massive Buche. • 2D und 3D Dateien zur Visualisierung sind auf unserer Website verfügbar. • Sitzmöbel mit abnehmbarem Bezug (soll von einem Fachmann gemacht werden). • International patent WIPO Hague Registration. • Alle unsere Möbel entsprechen den Entflammbarkeitsnormen EN 1021 1-2 und BS 5852 ISO.

FR Fauteuil avec repose-tête réglable, coussin lombaire, pneumatique et pouf. • Livrable en cuir, tissu ou microfibre. • Choix piètement décoratif: alu brossé ou alu noir laqué. • Frame: hêtre massif. • Images 2D et 3D pour la visualisation sont disponibles sur notre site Web. • Sièges avec recouvrement déhoussable (à déhousser uniquement par un service professionnel). • International patent WIPO Hague Registration. • Tous nos meubles répondent aux normes d'inflammabilité EN 1021 1-2 et BS 5852 ISO.



SH 46 SD 50 AH 67
D 80/83 H 95/112



3258-AC67
armchair 67



3258-F052062
footstool 52x62

ELISSE

DESIGN: POCCHI+DONDOLI



Table round or oval. • Choice tabletop: solid walnut or Emperador marble polished. • Choice chassis: black laquered or chrome black. • Maximum allowed load: 10 kg on round table, 20 kg on all other tables. • 2D and 3D images for visualization are available on our website. • International patent WIPO Hague Registration.

NL Tafel rond of ovaal. • Keuze tafelblad: massief notelaar of Emperador marmer gepolijst. • Keuze onderstel: zwart gelakt of chroom zwart. • Maximale toegelaten belasting: 10 kg op de ronde tafel, 20 kg op al de overige tafels. • 2D en 3D beeldmateriaal voor visualisatie is beschikbaar op onze website. • International patent WIPO Hague Registration.

DE Tisch rund oder oval. • Wahl Tischplatte: Nussbaum massiv oder Emperador Marmor poliert. • Wahl Untergestell: Schwarz lackiert oder Chrom schwarz. • Maximal zulässige Belastung: 10 kg auf runde Tisch, 20 kg auf allen anderen Tischen. • 2D und 3D Dateien zur Visualisierung sind auf unserer Website verfügbar. • International patent WIPO Hague Registration.

FR Table ronde ou ovale. • Choix plateau de table: noyer massif ou Emperador marbre poli. • Choix piètement: noir laqué ou chrome noir. • Charge maximale admise: 10 kg sur la table ronde, 20 kg sur toutes les autres tables. • Images 2D et 3D pour la visualisation sont disponibles sur notre site Web. • International patent WIPO Hague Registration.



t102-T050R
table 50 round



t102-T150O
table 50x150 oval

Chair available without, with open or closed armrests. • Available in leather, fabric or microfibre; open armrests always in leather. • Frame: metal frame with zigzag springs in the seat and bouncy backrest. • Choice legs: tubular legs or cantilever leg, in chrome high-gloss or mat. • Armrest always in same execution as legs: chrome high-gloss or mat. • Felt glides for stone and wooden floors. Teflon glides for carpets. • Height arm: 69 cm. • 2D and 3D images for visualization are available on our website. • Seating furniture with removable covers (to be done by an industrial third party). • International patent WIPO Hague Registration. • All our furniture meets the flammability standards EN 1021 1-2 and BS 5852 ISO.

NL Stoel beschikbaar zonder, met open of gesloten armleggers. • Leverbaar in leder, stof of microvezel; open armleggers altijd in leder. • Frame: metalen frame met zigzag veren in de zitting en veermechanisme in de rug. • Keuze poten: buispoten of sledepoot, in chroom hoogglans of mat. • Armlegger altijd in zelfde uitvoering als poten: chroom hoogglans of mat. • Vilt glijders voor natuursteen en houten vloeren. Teflon glijders voor tapijt. • Hoogte arm: 69 cm. • 2D en 3D beeldmateriaal voor visualisatie is beschikbaar op onze website. • Zitmeubel met afneembare hoezen (door professionele partij uit te voeren). • International patent WIPO Hague Registration. • Al onze meubelen voldoen aan de ontvlambaarheidsnormen EN 1021 1-2 en BS 5852 ISO.

DE Stuhl erhältlich ohne, mit offenen oder geschlossenen Armlehnen. • Erhältlich in Leder, Stoff oder Mikrofaser; offenen Armlehnen immer in Leder. • Frame: Metallrahmen mit Wellenfederung im Sitz und Federmechanismus im Rücken. • Wahl Untergestell: Rohr Untergestell oder Freischwinger Untergestell, in Chrom hochglanz oder matt. • Armlehne immer gleiche Ausführung wie Untergestell: Chrom hochglanz oder matt. • Filzgleiter für Stein- und Holzböden. Teflon Gleiter für Teppichböden. • Höhe Arm: 69 cm. • 2D und 3D Dateien zur Visualisierung sind auf unserer Website verfügbar. • Sitzmöbel mit abnehmbarem Bezug (soll von einem Fachmann gemacht werden). • International patent WIPO Hague Registration. • Alle unsere Möbel entsprechen den Entflammbarkeitsnormen EN 1021 1-2 und BS 5852 ISO.

FR Chaise livrable sans ou avec accoudoirs ouverts ou fermés. • Livrable en cuir, tissu ou microfibre; accoudoirs ouverts toujours en cuir. • Frame: cadre en métal avec ressorts zig-zag dans l'assise et mécanisme élastique dans le dos. • Choix piètement: tubulaire ou piètement traîneau, en chrome brillant ou mat. • Exécution accoudoir toujours le même que le piètement: chrome brillant ou mat. • Patins en feutre pour sols en pierre et en bois. Patins teflon pour tapis. • Hauteur accoudoir: 69 cm. • Images 2D et 3D pour la visualisation sont disponibles sur notre site Web. • Sièges avec recouvrement déhoussable (à déhousser uniquement par un service professionnel). • International patent WIPO Hague Registration. • Tous nos meubles répondent aux normes d'inflammabilité EN 1021 1-2 et BS 5852 ISO.



SH 48 SD 45
D 58 H 89 W 45



5505-C
chair



5505-C + CA
chair, closed armrest



5505-C + OA
chair, open armrest

ENOKI

DESIGN: JEAN-PIERRE AUDEBERT



EPSOM

DESIGN: JEAN-PIERRE AUDEBERT



Chair or bar stool in saddle leather and perforated back. • Only available in saddle leather vegetalita color black or cognac. • Choice chassis: black laquered or chrome high-gloss. • 2D and 3D images for visualization are available on our website. • International patent WIPO Hague Registration. • All our furniture meets the flammability standards EN 1021 1-2 and BS 5852 ISO.

NL Stoel of barstoel in zadelleider met geperforeerde rug. • Enkel verkrijgbaar in zadelleider vegetalita kleur zwart of cognac. • Keuze onderstel: zwart gelakt of chroom hoogglans. • 2D en 3D beeldmateriaal voor visualisatie is beschikbaar op onze website. • International patent WIPO Hague Registration. • Al onze meubelen voldoen aan de ontvlambaarheidsnormen EN 1021 1-2 en BS 5852 ISO.

DE Stuhl oder Barhocker in Sattelleider mit perforiertem Rücken. • Nur erhältlich in Sattelleider Vegetalia Farbe black oder cognac. • Wahl Unterstell: Schwarz lackiert oder Chrom hochglanz. • 2D und 3D Dateien zur Visualisierung sind auf unserer Website verfügbar. • International patent WIPO Hague Registration. • Alle unsere Möbel entsprechen den Entflammbarkeitsnormen EN 1021 1-2 und BS 5852 ISO.

FR Chaise ou tabouret de bar en cuir végétal avec dossier perforé. • Seulement disponible en cuir végétal vegetalita couleur black ou cognac. • Choix piètement: noir laqué ou chrome brillant. • Images 2D et 3D pour la visualisation sont disponibles sur notre site Web. • International patent WIPO Hague Registration. • Tous nos meubles répondent aux normes d'inflammabilité EN 1021 1-2 et BS 5852 ISO.



SH 45/78 SD 48/38
D 55/43 H 87/99 W 45



5705-C + CEB
chair,
chassis black laquered



5705-BS + CEB
bar stool,
chassis black laquered

ESPALDA

DESIGN: JEAN-PIERRE AUDEBERT



Sofa with manually adjustable armrests and head rests (sliding upwards and turnover). • Available in leather, fabric or microfibre. • Choice seat height: 44 or 46 cm. • Height arm: 55 cm. • Frame: solid beech. • Attention: measurements are with open armrests. • 2D and 3D images for visualization are available on our website. • Seating furniture with removable covers (to be done by an industrial third party). • International patent WIPO Hague Registration. • All our furniture meets the flammability standards EN 1021 1-2 and BS 5852 ISO.

NL Sofa met manueel verstelbare armleggers en hoofdsteunen (omhoogschuivend en kantelbaar). • Leverbaar in leder, stof of microvezel. • Keuze zithoogte: 44 of 46 cm. • Hoogte arm: 55 cm. • Frame: massief beukenhout. • Opgelet: afmetingen zijn met open armleggers. • 2D en 3D beeldmateriaal voor visualisatie is beschikbaar op onze website. • Zitmeubel met afneembare hoezen (door professionele partij uit te voeren). • International patent WIPO Hague Registration. • Al onze meubelen voldoen aan de ontvlambaarheidsnormen EN 1021 1-2 en BS 5852 ISO.

DE Sofa mit manuell verstellbaren Armlehnen und manuell verstellbaren Kopfstützen (hochschiebend und kippbar). • Erhältlich in Leder, Stoff oder Mikrofaser. • Wahl Sitzhöhe: 44 oder 46 cm. • Höhe Arm: 55 cm. • Frame: massive Buche. • Achtung: Abmessungen sind mit offenen Armlehnen. • 2D und 3D Dateien zur Visualisierung sind auf unserer Website verfügbar. • Sitzmöbel mit abnehmbarem Bezug (soll von einem Fachmann gemacht werden). • International patent WIPO Hague Registration. • Alle unsere Möbel entsprechen den Entflammbarkeitsnormen EN 1021 1-2 und BS 5852 ISO.

FR Canapé avec accoudoirs et repose-têtes manuellement réglables (glissant vers le haut et basculant). • Livrable en cuir, tissu ou microfibre. • Choix hauteur assise: 44 ou 46 cm. • Hauteur Arm: 55 cm. • Frame: hêtre massif. • Attention: mesures sont avec accoudoirs ouverts. • Images 2D et 3D pour la visualisation sont disponibles sur notre site Web. • Sièges avec recouvrement déhoussable (à déhousser uniquement par un service professionnel). • International patent WIPO Hague Registration. • Tous nos meubles répondent aux normes d'inflammabilité EN 1021 1-2 et BS 5852 ISO.



SH 44 SD 51 AH 55
D 84 H 86/102



8750-S0160
sofa 2-seater 160

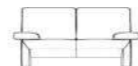

8750-S0185
sofa 2-seater 185

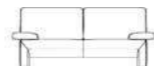

8750-S0210
sofa 3-seater 210

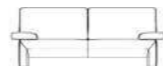

8750-S0225
sofa 3-seater 225



8750-F053070
footstool 53x70

ETERNITY

DESIGN: JEAN-PIERRE AUDEBERT



Armchair available on glide feet or castors. • Available in leather, fabric or microfibre. • Option: castors for carpet or for hard floor. • Frame: solid beech. • 2D and 3D images for visualization are available on our website. • Seating furniture with removable covers (to be done by an industrial third party). • International patent WIPO Hague Registration. • All our furniture meets the flammability standards EN 1021 1-2 and BS 5852 ISO.

NL Zetel beschikbaar met glijpootjes of zwenkwielen. • Leverbaar in leder, stof of microvezel. • Optie: zwenkwielen voor tapijt of tegelvloer. • Frame: massief beukenhout. • 2D en 3D beeldmateriaal voor visualisatie is beschikbaar op onze website. • Zitmeubel met afneembare hoezen (door professionele partij uit te voeren). • International patent WIPO Hague Registration. • Al onze meubelen voldoen aan de ontvlambaarheidsnormen EN 1021 1-2 en BS 5852 ISO.

DE Sessel erhältlich mit Gleitern oder Lenkrollen. • Erhältlich in Leder, Stoff oder Mikrofaser. • Option: Lenkrollen für Teppich- oder Steinfließen. • Frame: massive Buche. • 2D und 3D Dateien zur Visualisierung sind auf unserer Website verfügbar. • Sitzmöbel mit abnehmbarem Bezug (soll von einem Fachmann gemacht werden). • International patent WIPO Hague Registration. • Alle unsere Möbel entsprechen den Entflammbarkeitsnormen EN 1021 1-2 und BS 5852 ISO.

FR Fauteuil avec pieds glisseurs ou roulettes pivotantes. • Livrable en cuir, tissu ou microfibre. • Option: roulettes pivotantes pour tapis ou pour carrelage. • Frame: hêtre massif. • Images 2D et 3D pour la visualisation sont disponibles sur notre site Web. • Sièges avec recouvrement déhoussable (à déhousser uniquement par un service professionnel). • International patent WIPO Hague Registration. • Tous nos meubles répondent aux normes d'inflammabilité EN 1021 1-2 et BS 5852 ISO.



SH 46 SD 45 AH 65
D 60 H 77



1610-ACS7
armchair 57

Reclining chair available in mono-move version. • Reclining chair available in 3 sizes: mini, medi and maxi. Only reclining chair medi available with seat height + 4 cm. • Available in leather, fabric or microfibre; with fabric or microfibre covering handle always in leather. • Choice between open or closed armrest. • Choice from 16 bases. • Option: armrests available in alternative covering and/or color than the reclining chair. • Option: motor with infrared remote control. • Frame: steel mechanism. • JORI guarantees a maximum load up to 120 kg. • 2D and 3D images for visualization are available on our website. • Seating furniture with removable covers (to be done by an industrial third party). • International patent WIPO Hague Registration. • All our furniture meets the flammability standards EN 1021 1-2 and BS 5852 ISO.

NL Relaxzetel beschikbaar in mono-move versie. • Relaxzetel beschikbaar in 3 maten: mini, medi en maxi. Alleen relaxzetel medi beschikbaar met zithoogte + 4 cm. • Leverbaar in leder, stof of microvezel; bij bekleding in stof of microvezel hendel altijd in leder. • Keuze tussen open of gesloten armlegger. • Keuze uit 16 voeten. • Optie: armleggers beschikbaar in alternatieve bekleding en/of kleur dan de relaxzetel. • Optie: motor met infraroodbediening. • Frame: stalen mechanisme. • JORI garandeert een maximale belasting tot 120 kg. • 2D en 3D beeldmateriaal voor visualisatie is beschikbaar op onze website. • Zitmeubel met afneembare hoezen (door professionele partij uit te voeren). • International patent WIPO Hague Registration. • Al onze meubelen voldoen aan de ontvlambaarheidsnormen EN 1021 1-2 en BS 5852 ISO.

DE Relaxessel erhältlich in mono-move Ausführung. • Relaxessel erhältlich in 3 Größen: mini, medi und maxi. Nur Relaxessel medi erhältlich mit Sitzhöhe + 4 cm. • Erhältlich in Leder, Stoff oder Mikrofaser; mit Polsterung in Stoff oder Mikrofaser immer in Leder. • Wahl zwischen offener oder geschlossener Armlehne. • Wahl unter 16 Füße. • Option: Armlehne erhältlich in andere Bekleidung und/oder Farbe als der Relaxessel. • Option: Motor mit Fernbedienung Infrarot. • Frame: stählerne Mechanik. • JORI garantiert eine maximale Belastung bis zu 120 kg. • 2D und 3D Dateien zur Visualisierung sind auf unserer Website verfügbar. • Sitzmöbel mit abnehmbarem Bezug (soll von einem Fachmann gemacht werden). • International patent WIPO Hague Registration. • Alle unsere Möbel entsprechen den Entflammbarkeitsnormen EN 1021 1-2 und BS 5852 ISO.

FR Fauteuil relax disponible en version mono-move. • Fauteuil relax disponible en 3 mesures: mini, medi et maxi. Seulement fauteuil relax medi livrable avec hauteur d'assise + 4 cm. • Livrable en cuir, tissu ou microfibre; avec revêtement en tissu ou microfibre manette toujours en cuir. • Choix entre accoudoir ouvert ou fermé. • Choix entre 16 pieds. • Option: accoudoirs disponibles en revêtement et/ou couleur différent du fauteuil relax. • Option: moteur à commande infrarouge. • Frame: mécanisme en acier. • JORI garantit une charge de 120 kg maximum. • Images 2D et 3D pour la visualisation sont disponibles sur notre site Web. • Sièges avec recouvrement déhoussable (à déhousser uniquement par un service professionnel). • International patent WIPO Hague Registration. • Tous nos meubles répondent aux normes d'inflammabilité EN 1021 1-2 et BS 5852 ISO.



SH 43/45/49
SD 50 H 110/112/124 W 82



7465-MO-MI
reclining chair
mono-move
mini



7465-MO-ME
reclining chair
mono-move
medi



7465-MO-MA
reclining chair
mono-move
maxi

FLAVA

DESIGN: CHRISTOPHE GIRAUD



Chair available with low or high back, without or with open armrests. • Available in leather, fabric or microfibre. • Frame: wood bending work with zigzag springs in the seat. • Choice conical legs: beech stained black or solid walnut. • Armrest always in same execution as legs: beech stained black or solid walnut. • 2D and 3D images for visualization are available on our website. • Seating furniture with removable covers (to be done by an industrial third party). • International patent WIPO Hague Registration. • All our furniture meets the flammability standards EN 1021 1-2 and BS 5852 ISO.

NL Stool beschikbaar met lage of hoge rug, zonder of met open armleggers. • Leverbaar in leder, stof of microvezel. • Frame: houtbuigwerk met zigzag veren in de zitting. • Keuze conische poten: beuk zwart gebeist of notelaar massief. • Armlegger altijd in zelfde uitvoering als poten: beuk zwart gebeist of notelaar massief. • 2D en 3D beeldmateriaal voor visualisatie is beschikbaar op onze website. • Zitmeubel met afneembare hoezen (door professionele partij uit te voeren). • International patent WIPO Hague Registration. • Al onze meubelen voldoen aan de ontvlambaarheidsnormen EN 1021 1-2 en BS 5852 ISO.

DE Stuhl mit niedrigerem oder höherem Rücken, ohne oder mit offenen Armlehnen. • Erhältlich in Leder, Stoff oder Mikrofaser. • Frame: Formholz mit Wellenfederung im Sitz. • Wahl konisches Untergestell: Buche schwarz gebeist oder Nussbaum massiv. • Armlehne immer gleiche Ausführung wie Untergestell: Buche schwarz gebeist oder Nussbaum massiv. • 2D und 3D Dateien zur Visualisierung sind auf unserer Website verfügbar. • Sitzmöbel mit abnehmbarem Bezug (soll von einem Fachmann gemacht werden). • International patent WIPO Hague Registration. • Alle unsere Möbel entsprechen den Entflammbarkeitsnormen EN 1021 1-2 und BS 5852 ISO.

FR Chaise livrable avec dos haut ou bas, sans ou avec accoudoirs ouverts. • Livrable en cuir, tissu ou microfibre. • Frame: bois cintré avec ressorts zig-zag dans l'assise. • Choix piètement conique: hêtre teinté noir ou noyer massif. • Exécution accoudoir toujours le même que le piètement: hêtre teinté noir ou noyer massif. • Images 2D et 3D pour la visualisation sont disponibles sur notre site Web. • Sièges avec recouvrement déhoussable (à déhousser uniquement par un service professionnel). • International patent WIPO Hague Registration. • Tous nos meubles répondent aux normes d'inflammabilité EN 1021 1-2 et BS 5852 ISO.

SH 47 SD 43 AH 64
D 55 H 88/106 W 505905-CBL
chair back low5905-CBL + OA
chair back low,
open armrest5905-CBH
chair back high5905-CBH + O
chair back high,
open armrest

GIPSY

DESIGN: POCCHI+DONDOLI



Footstool with side table. • Frame: chrome high-gloss. • Available in leather, not available in fabric or microfibre. • Choice finish: flat or woven in saddle leather. Only flat in other leather. • Choice finish side table: walnut or oak white. • Option: bag to hang underneath side table (in same covering as the footstool). • 2D and 3D images for visualization are available on our website. • International patent WIPO Hague Registration. • All our furniture meets the flammability standards EN 1021 1-2 and BS 5852 ISO.

NL Poef met bijzettafel. • Frame: chroom hoogglans. • Beschikbaar in leder, niet beschikbaar in stof of microvezel. • Keuze afwerking: effen of gevlochten in zadelleider. Altijd effen in ander leder. • Keuze afwerking bijzettafel: notelaar of eik wit. • Optie: tijdschrifttas om onderaan de bijzettafel te hangen (in zelfde bekleding als de poef). • 2D en 3D beeldmateriaal voor visualisatie is beschikbaar op onze website. • International patent WIPO Hague Registration. • Al onze meubelen voldoen aan de ontvlambaarheidsnormen EN 1021 1-2 en BS 5852 ISO.

DE Hocker mit Beistelltisch. • Frame: Chrom hochglanz. • Erhältlich in Leder, nicht erhältlich in Stoff oder Mikrofaser. • Wahl verarbeitung: eben oder verwoben in Sattelleider. Immer eben in anderes Leder. • Wahl Ausführung Beistelltisch: Nussbaum oder Eiche weiß. • Option: Beutel um unter den Beistelltisch zu hängen (in gleicher Polsterung wie der Hocker). • 2D und 3D Dateien zur Visualisierung sind auf unserer Website verfügbar. • International patent WIPO Hague Registration. • Alle unsere Möbel entsprechen den Entflammbarkeitsnormen EN 1021 1-2 und BS 5852 ISO.

FR Pouf avec table d'appoint. • Frame: chrome brillant. • Livrable en cuir, non livrable en tissu ou microfibre. • Choix finition: cuir végétal lisse ou fressé. Toujours lisse en autre cuir. • Choix finition table d'appoint: noyer ou chêne blanc. • Option: poche pour pendre en dessous du table d'appoint (dans le même revêtement que le pouf). • Images 2D et 3D pour la visualisation sont disponibles sur notre site Web. • International patent WIPO Hague Registration. • Tous nos meubles répondent aux normes d'inflammabilité EN 1021 1-2 et BS 5852 ISO.



D 80 H 42 W 80

p101-FS
footstool smoothp101-FW
footstool braided

GITANO

DESIGN: JEAN-PIERRE AUDEBERT



Sofa with corresponding loose back cushion. • 1 corresponding loose back cushion per separate backrest included in the price. Top loose back cushion has looser filling to fall better over the back. • Available in leather, fabric or microfibre. • Choice: piping in same colour for a leather covering; contrasting leather piping in 6 default colours for fabric and leather covering. • All elements are freestanding with optional connecting piece. A connection rail under each side of the seat allows all elements to be connected together by means of connecting pieces. • Frame: solid beech. • Height armrest: 70 cm. • Seating furniture with removable covers (to be done by an industrial third party). • International patent WIPO Hague Registration. • 2D and 3D images for visualization are available on our website. • All our furniture meets the flammability standards EN 1021 1-2 and BS 5852 ISO.

NL Sofa met corresponderend los rugkussen. • 1 corresponderend los rugkussen per aparte rug inbegrepen in de prijs. Bovenzijde los rugkussen heeft een lossere vulling om beter over de rug te vallen. • Leverbaar in leder, stof of microvezel. • Keuze: bias in zelfde kleur voor uni leder bekleding; contrasterende lederen bias in 6 standaardkleuren voor stof en leder bekleding. • Alle elementen zijn vrijstaand met optioneel verbindingsstuk. Een verbindingsrail onder iedere zijde van de zit laat toe om dmv verbindingsstukken alle elementen aan elkaar te verbinden. • Frame: massief beukenhout. • Hoogte armlegger: 70 cm. • Zitmeubel met afneembare hoezen (door professionele partij uit te voeren). • International patent WIPO Hague Registration. • 2D en 3D beeldmateriaal voor visualisatie is beschikbaar op onze website. • Al onze meubelen voldoen aan de ontvlambaarheidsnormen EN 1021 1-2 en BS 5852 ISO.

DE Sofa mit losem korrespondierendem Rückenissen. • 1 loses korrespondierendes Rückenissen pro Rückenlehne einbegriffen im Preis. Oberseite des losen Rückenissens hat eine lockerere Füllung um besser über den Rücken zu fallen. • Lieferbar in Leder, Stoff oder Mikrofaser. • Wahl: Keder in selber Farbe für Uni Leder Polsterung; kontrastierender Keder in 6 Leder Standardfarben für Stoff und Leder Polsterung. • Alle Elemente sind freistehend mit optionalem Verbindungsstück. Eine Verbindungsschiene unter jeder Seite des Sitzes ermöglicht alle Elemente mit Verbindungsstücken zu verbinden. • Frame: massive Buche. • Höhe Armlehne: 70 cm. • Sitzmöbel mit abnehmbarem Bezug (soll von einem Fachmann gemacht werden). • International patent WIPO Hague Registration. • 2D und 3D Dateien zur Visualisierung sind auf unserer Website verfügbar. • Alle unsere Möbel entsprechen den Entflammbarkeitsnormen EN 1021 1-2 und BS 5852 ISO.

FR Canapé avec coussin de dos correspondant séparé. • 1 coussin de dos correspondant séparé par dos séparé inclus dans le prix. La partie supérieur du coussin de dos séparé a un remplissage plus doux pour mieux s'accorder au dos. • Livrable en cuir, tissu ou microfibre. • Choix: passepoil dans la même couleur pour recouvrement uni cuir; passepoil contrastant en cuir dans 6 couleurs standards pour recouvrement en tissu et cuir. • Tous les éléments sont autoportants avec pièce de raccord optionnelle. Un rail de raccordement sous chaque côté du siège permet à tous les éléments d'être connecté au moyen des pièces de raccord. • Frame: hêtre massif. • Hauteur accoudoir: 70 cm. • Sièges avec recouvrement déhoussable (à déhousser uniquement par un service professionnel). • International patent WIPO Hague Registration. • Images 2D et 3D pour la visualisation sont disponibles sur notre site Web. • Tous nos meubles répondent aux normes d'inflammabilité EN 1021 1-2 et BS 5852 ISO.

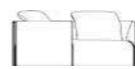
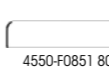
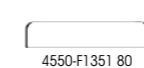
SH 42 SD 77
D 97 H 704550-IE090
intermediate element 904550-IE135
intermediate element 1354550-IE180
intermediate element 1804550-CS105 L
corner sofa 105
armrest left/right4550-CS150 L
corner sofa 150
armrest left/right4550-CS195 L
corner sofa 195
armrest left/right4550-CS205 S
corner sofa semi-round
2-seater 2054550-S0205
sofa 2-seater 2054550-S0205 S
sofa semi-round 2-seater 2054550-BS135 L
build on seater + footstool 135
left/right4550-BS180 L
build on seater + footstool 180
left/right4550-C1005 L
chaise longue 100 short
depth 150 armrest left/right4550-C100L
chaise longue 100
armrest left/right4550-C1150L
chaise longue 150
armrest left/right4550-F0450 85
footstool 45x854550-F085090
footstool 85x904550-F0851 35
footstool 85x1354550-F0851 80
footstool 85x1804550-F1351 80
footstool 135x1804550-T8590 W
table 85x90 tabletop white4550-BC707 0
back cushion 70x70

GLOVE

DESIGN: CHRISTOPHE GIRAUD



Sofa with continuously adjustable armrests. • Available in leather, fabric or microfibre; with fabric covering control strap always in leather. • Choice legs: bridge leg alu high-gloss, bridge leg alu black laquered or covered armrest. • Choice seat height: 42, 43,5 or 45 cm. • Height arm: 62 cm. • 2D and 3D images for visualization are available on our website. • Seating furniture with removable covers (to be done by an industrial third party). • International patent WIPO Hague Registration. • All our furniture meets the flammability standards EN 1021 1-2 and BS 5852 ISO.

NL Sofa met traploos verstelbare armleggers. • Leverbaar in leder, stof of microvezel; bij bekleding in stof bedieningsriempje altijd in leder. • Keuze onderstel: brugpoot alu hoogglans, brugpoot alu zwart gelakt of beklede armlegger. • Keuze zithoogte: 42, 43,5 of 45 cm. • Hoogte arm: 62 cm. • 2D en 3D beeldmateriaal voor visualisatie is beschikbaar op onze website. • Zitmeubel met afneembare hoezen (door professionele partij uit te voeren). • International patent WIPO Hague Registration. • Al onze meubelen voldoen aan de ontvlambaarheidsnormen EN 1021 1-2 en BS 5852 ISO.

DE Sofa mit stufenlos verstellbaren Armlehnen. • Erhältlich in Leder, Stoff oder Mikrofaser; mit Polsterung in Stoff Bedienungsschleife immer in Leder. • Wahl Untergestell: Brücken Untergestell Alu Hochglanz, Brücken Untergestell Alu Schwarz lackiert oder Armlehne bekleidet. • Wahl Sitzhöhe: 42, 43,5 oder 45 cm. • Höhe Arm: 62 cm. • 2D und 3D Dateien zur Visualisierung sind auf unserer Website verfügbar. • Sitzmöbel mit abnehmbarem Bezug (soll von einem Fachmann gemacht werden). • International patent WIPO Hague Registration. • Alle unsere Möbel entsprechen den Entflammbarkeitsnormen EN 1021 1-2 und BS 5852 ISO.

FR Canapé avec accoudoirs réglables sans cran. • Livrable en cuir, tissu ou microfibre; avec revêtement en tissu boucle de commande toujours en cuir. • Choix piètement: arc alu brillant, piètement arc alu noir laqué ou accoudoir garni. • Choix hauteur assise: 42, 43,5 ou 45 cm. • Hauteur Arm: 62 cm. • Images 2D et 3D pour la visualisation sont disponibles sur notre site Web. • Sièges avec recouvrement déhoussable (à déhousser uniquement par un service professionnel). • International patent WIPO Hague Registration. • Tous nos meubles répondent aux normes d'inflammabilité EN 1021 1-2 et BS 5852 ISO.

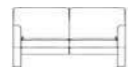
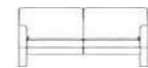
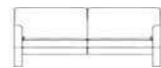
SH 42 SD 50 AH 62
D 80 H 858900-SO165-BA
sofa 2-seater 165/205
bridge leg alu8900-SO190-BA
sofa 2.5-seater 190/230
bridge leg alu8900-SO215-BA
sofa 3-seater 215/255
bridge leg alu8900-F5275-BA
footstool 52x75
bridge leg aluSH 42 SD 50 AH 62
D 80 H 858930-SO165-CA
sofa 2-seater 165/205
covered armrest8930-SO190-CA
sofa 2.5-seater 190/230
covered armrest8930-SO215-CA
sofa 3-seater 215/255
covered armrest8930-F5275-CA
footstool 52x75
covered armrest

HORTENSE

DESIGN: POCCHI+DONDOLI



Desk with desktop in solid American walnut and saddle leather. • Only available in saddle leather vegetalía. • Equipped at the bottom with 1 tray in saddle leather and at the top 2 storage compartments and a compartment for charging your mobile phone, tablet, ... • Frame: chrome high-gloss or black laquered. • 2D and 3D images for visualization are available on our website. • International patent WIPO Hague Registration. • All our furniture meets the flammability standards EN 1021 1-2 and BS 5852 ISO.

NL Desk met bureaublad in massieve Amerikaanse notelaar en zadelleider. • Alleen verkrijgbaar in zadelleider vegetalía. • Voorzien onderaan met 1 lade in zadelleider en bovenaan met 2 opbergvakken en oplaadvak voor GSM, tablet, ... • Frame: chroom hoogglans of zwart gelakt. • 2D en 3D beeldmateriaal voor visualisatie is beschikbaar op onze website. • International patent WIPO Hague Registration. • Al onze meubelen voldoen aan de ontvlambaarheidsnormen EN 1021 1-2 en BS 5852 ISO.

DE Desk mit Tischplatte in massivem Amerikanischem Nussbaum und Sattelleider. • Nur erhältlich in Sattelleider vegetalía. • Ausgestattet unten mit 1 Schublade in Sattelleider und oben 2 Staufächer und Aufladefach für Handy, Tablet, ... • Frame: Chrom hochglanz oder Schwarz lackiert. • 2D und 3D Dateien zur Visualisierung sind auf unserer Website verfügbar. • International patent WIPO Hague Registration. • Alle unsere Möbel entsprechen den Entflammbarkeitsnormen EN 1021 1-2 und BS 5852 ISO.

FR Desk avec plateau en noyer américain massif et cuir végétal. • Seulement disponible en cuir végétal vegetalía. • Équipé en bas de 1 tiroir en cuir végétal et en haut de 2 compartiments de rangement et un compartiment de chargement pour mobile, tablette, ... • Frame: chrome brillant ou noir laqué. • Images 2D et 3D pour la visualisation sont disponibles sur notre site Web. • International patent WIPO Hague Registration. • Tous nos meubles répondent aux normes d'inflammabilité EN 1021 1-2 et BS 5852 ISO.



W 105 D 61 H 80

d101-DW
desk walnutICARUS
RECLINING CHAIR

DESIGN: CHRISTOPHE GIRAUD



Reclining chair available in mono-move version. • Reclining chair available in 3 sizes: mini, medi and maxi. Only reclining chair medi available with seat height + 4 cm. • Available in leather, fabric or microfibre; with fabric or microfibre covering handle always in leather. • Choice from 16 bases. • Frame: steel mechanism. • JORI guarantees a maximum load up to 120 kg. • 2D and 3D images for visualization are available on our website. • Seating furniture with removable covers (to be done by an industrial third party). • International patent WIPO Hague Registration. • All our furniture meets the flammability standards EN 1021 1-2 and BS 5852 ISO.

NL Relaxzetel beschikbaar in mono-move versie. • Relaxzetel beschikbaar in 3 maten: mini, medi en maxi. Alleen relaxzetel medi beschikbaar met zithoogte + 4 cm. • Leverbaar in leder, stof of microvezel; bij bekleding in stof of microvezel hendel altijd in leder. • Keuze uit 16 voeten. • Frame: stalen mechanisme. • JORI garandeert een maximale belasting tot 120 kg. • 2D en 3D beeldmateriaal voor visualisatie is beschikbaar op onze website. • Zitmeubel met afneembare hoezen (door professionele partij uit te voeren). • International patent WIPO Hague Registration. • Al onze meubelen voldoen aan de ontvlambaarheidsnormen EN 1021 1-2 en BS 5852 ISO.

DE Relaxsessel erhältlich in mono-move Ausführung. • Relaxsessel erhältlich in 3 Größen: mini, medi und maxi. Nur Relaxsessel medi erhältlich mit Sitzhöhe + 4 cm. • Erhältlich in Leder, Stoff oder Mikrofaser; mit Polsterung in Stoff oder Mikrofaser immer in Leder. • Wahl unter 16 FüÙe. • Frame: stählerne Mechanik. • JORI garantiert eine maximale Belastung bis zu 120 kg. • 2D und 3D Dateien zur Visualisierung sind auf unserer Website verfügbar. • Sitzmöbel mit abnehmbarem Bezug (soll von einem Fachmann gemacht werden). • International patent WIPO Hague Registration. • Alle unsere Möbel entsprechen den Entflammbarkeitsnormen EN 1021 1-2 und BS 5852 ISO.

FR Fauteuil relax disponible en version mono-move. • Fauteuil relax disponible en 3 mesures: mini, medi et maxi. Seulement fauteuil relax medi livrable avec hauteur d'assise + 4 cm. • Livrable en cuir, tissu ou microfibre; avec revêtement en tissu ou microfibre manette toujours en cuir. • Choix entre 16 pieds. • Frame: mécanisme en acier. • JORI garantit une charge de 120 kg maximum. • Images 2D et 3D pour la visualisation sont disponibles sur notre site Web. • Sièges avec recouvrement déhoussable (à déhousser uniquement par un service professionnel). • International patent WIPO Hague Registration. • Tous nos meubles répondent aux normes d'inflammabilité EN 1021 1-2 et BS 5852 ISO.

SH 43/45/49
SD 48 H 113/115/122 W 897560-MO-MI
reclining chair
mono-move mini7560-MO-ME
reclining chair
mono-move medi7560-MO-MA
reclining chair
mono-move maxi

Lounge chair with integrated headrest. • Available in leather, fabric or microfibre. • Choice from 16 bases. • Frame: steel and solid beech. • JORI guarantees a maximum load up to 120 kg. • 2D and 3D images for visualization are available on our website. • Seating furniture with removable covers (to be done by an industrial third party). • International patent WIPO Hague Registration. • All our furniture meets the flammability standards EN 1021 1-2 and BS 5852 ISO.

NL Lounge zetel met geïntegreerde hoofdsteun. • Leverbaar in leder, stof of microvezel. • Keuze uit 16 voeten. • Frame: staal en massief beukenhout. • JORI garandeert een maximale belasting tot 120 kg. • 2D en 3D beeldmateriaal voor visualisatie is beschikbaar op onze website. • Zitmeubel met afneembare hoezen (door professionele partij uit te voeren). • International patent WIPO Hague Registration. • Al onze meubelen voldoen aan de ontvlambaarheidsnormen EN 1021 1-2 en BS 5852 ISO.

DE Lounge Sessel mit integrierter Kopfstütze. • Erhältlich in Leder, Stoff oder Mikrofaser. • Wahl unter 16 FüÙe. • Frame: Stahl und massive Buche. • JORI garantiert eine maximale Belastung bis zu 120 kg. • 2D und 3D Dateien zur Visualisierung sind auf unserer Website verfügbar. • Sitzmöbel mit abnehmbarem Bezug (soll von einem Fachmann gemacht werden). • International patent WIPO Hague Registration. • Alle unsere Möbel entsprechen den Entflammbarkeitsnormen EN 1021 1-2 und BS 5852 ISO.

FR Fauteuil lounge avec repose-tête intégré. • Livrable en cuir, tissu ou microfibre. • Choix entre 16 pieds. • Frame: acier et hêtre massif. • JORI garantit une charge de 120 kg maximum. • Images 2D et 3D pour la visualisation sont disponibles sur notre site Web. • Sièges avec recouvrement déhoussable (à déhousser uniquement par un service professionnel). • International patent WIPO Hague Registration. • Tous nos meubles répondent aux normes d'inflammabilité EN 1021 1-2 et BS 5852 ISO.

SH 43
W 89 D 150 H 837565-LA
lounge armchairICARUS
LOUNGE

DESIGN: CHRISTOPHE GIRAUD



ICE CUBE

DESIGN: JEAN-PIERRE AUDEBERT



Armchair available with footstool. • Available in leather, fabric or microfibre. • Finish: choice between saddle stitch or ornamental stitch. Footstool always without saddle stitch or ornamental stitch. • Choice feet: glide feet or swivelbase (auto return), or 2 wheels on front, glide feet and handgrip on back. Footstool only on glide feet. • Frame: solid beech. • 2D and 3D images for visualization are available on our website. • Seating furniture with removable covers (to be done by an industrial third party). • International patent WIPO Hague Registration. • All our furniture meets the flammability standards EN 1021 1-2 and BS 5852 ISO.

NL Zetel leverbaar met poef. • Leverbaar in leder, stof of microvezel. • Afwerking: keuze tussen zadelnaadsteek of decoratieve naad. Poef steeds zonder zadelnaadsteek of decoratieve naad. • Keuze onderstel: glijpootjes of draai-voet (auto-return), of 2 wieltjes voraan, glijpootjes en handgreep achteraan. Poef enkel op glijpootjes. • Frame: massief beukenhout. • 2D en 3D beeldmateriaal voor visualisatie is beschikbaar op onze website. • Zitmeubel met afneembare hoezen (door professionele partij uit te voeren). • International patent WIPO Hague Registration. • Al onze meubelen voldoen aan de ontvlambaarheidsnormen EN 1021 1-2 en BS 5852 ISO.

DE Sessel erhältlich mit Hocker. • Erhältlich in Leder, Stoff oder Mikrofaser. • Ausführung: Wahl zwischen Sattelstich oder dekorativen Nähte. Hocker immer ohne Sattelstich oder dekorativen Nähte. • Wahl Untergestell: Gleitern oder Drehfuß (Auto-return), oder 2 Rollen vorne, Gleitern und Handgriff hinten. Hocker nur auf Gleiter. • Frame: massive Buche. • 2D und 3D Dateien zur Visualisierung sind auf unserer Website verfügbar. • Sitzmöbel mit abnehmbarem Bezug (soll von einem Fachmann gemacht werden). • International patent WIPO Hague Registration. • Alle unsere Möbel entsprechen den Entflammbarkeitsnormen EN 1021 1-2 und BS 5852 ISO.

FR Fauteuil livrable avec pouf. • Livrable en cuir, tissu ou microfibre. • Finition: choix entre couture sellier ou couture décorative. Pouf toujours sans couture sellier ou couture décorative. • Choix piètement: pieds glisseurs ou pied pivotant (auto-return), ou 2 roulettes à l'avant et pieds glisseurs et poignée à l'arrière. Pouf uniquement sur pieds glisseurs. • Frame: hêtre massif. • Images 2D et 3D pour la visualisation sont disponibles sur notre site Web. • Sièges avec recouvrement déhoussable (à déhousser uniquement par un service professionnel). • International patent WIPO Hague Registration. • Tous nos meubles répondent aux normes d'inflammabilité EN 1021 1-2 et BS 5852 ISO.



SH 42 SD 53 AH 63/74
D 80/83 H 74



8880-AC65-O
armchair 65
1 x ornamental seam,
glide feet



8880-F048048
footstool 48x48

IDAHO

DESIGN: JEAN-PIERRE AUDEBERT



Reclining chair available in mono-move and multi-move. • Reclining chair available in 3 sizes: mini, medi and maxi. Only reclining chair medi available with seat height + 4 cm. • Available in leather, fabric or microfibre; with fabric or microfibre covering handle always in leather. • Standard with integrated mobile head rest. • Choice between armrests chrome high-gloss or mat. • Choice between 4 bases. • Option: armrests available in alternative covering and/or color than the reclining chair. • Frame: steel mechanism. • JORI guarantees a maximum load up to 120 kg. • 2D and 3D images for visualization are available on our website. • Seating furniture with removable covers (to be done by an industrial third party). • International patent WIPO Hague Registration. • All our furniture meets the flammability standards EN 1021 1-2 and BS 5852 ISO.

NL Relaxzetel beschikbaar in mono-move en multi-move. • Relaxzetel beschikbaar in 3 maten: mini, medi en maxi. Alleen relaxzetel medi beschikbaar met zithoogte + 4 cm. • Leverbaar in leder, stof of microvezel, bij bekleding in stof of microvezel hendel altijd in leder. • Standard met geïntegreerde verstelbare hoofdsteen. • Keuze tussen armleggers chroom hoogglans of mat. • Keuze uit 4 voeten. • Optie: armleggers beschikbaar in alternatieve bekleding en/of kleur dan de relaxzetel. • Frame: stalen mechanisme. • JORI garandeert een maximale belasting tot 120 kg. • 2D en 3D beeldmateriaal voor visualisatie is beschikbaar op onze website. • Zitmeubel met afneembare hoezen (door professionele partij uit te voeren). • International patent WIPO Hague Registration. • Al onze meubelen voldoen aan de ontvlambaarheidsnormen EN 1021 1-2 en BS 5852 ISO.

DE Relaxessel erhältlich in mono-move und multi-move. • Relaxessel erhältlich in 3 Größen: mini, medi und maxi. Nur Relaxessel medi erhältlich mit Sitzhöhe + 4 cm. • Erhältlich in Leder, Stoff oder Mikrofaser, mit Polsterung in Stoff oder Mikrofaser immer in Leder. • Standard mit integrierter verstellbarer Kopfstütze. • Wahl zwischen Armlehnen Chrom hochglanz oder matt. • Wahl zwischen 4 Füße. • Option: Armlehne erhältlich in anderer Bekleidung und/oder Farbe als der Relaxessel. • Frame: stählerne Mechanik. • JORI garantiert eine maximale Belastung bis zu 120 kg. • 2D und 3D Dateien zur Visualisierung sind auf unserer Website verfügbar. • Sitzmöbel mit abnehmbarem Bezug (soll von einem Fachmann gemacht werden). • International patent WIPO Hague Registration. • Alle unsere Möbel entsprechen den Entflammbarkeitsnormen EN 1021 1-2 und BS 5852 ISO.

FR Fauteuil relax disponible en mono-move et multi-move. • Fauteuil relax disponible en 3 mesures: mini, medi et maxi. Seulement fauteuil relax medi livrable avec hauteur d'assise + 4 cm. • Erhältlich in Leder, tissu ou microfibre, avec revêtement en tissu ou microfibre manette toujours en cuir. • Standard avec repose-tête réglable intégré. • Choix entre accoudoirs chrome brillant ou mat. • Choix entre 4 pieds. • Option: accoudoirs disponibles en revêtement et/ou couleur différent du fauteuil relax. • Frame: mécanisme en acier. • JORI garantit une charge de 120 kg maximum. • Images 2D et 3D pour la visualisation sont disponibles sur notre site Web. • Sièges avec recouvrement déhoussable (à déhousser uniquement par un service professionnel). • International patent WIPO Hague Registration. • Tous nos meubles répondent aux normes d'inflammabilité EN 1021 1-2 et BS 5852 ISO.



SH 43/45/49
SD 50 H 111/113/122 W 74



7570-MO-MI
reclining chair
mono-move
mini



7570-MO-ME
reclining chair
mono-move
medi



7570-MO-MA
reclining chair
mono-move
maxi



SH 44/46/50
SD 50/54 H 113/115/124



3575-MU-MI
reclining chair
multi-move
mini



3575-MU-ME
reclining chair
multi-move
medi



3575-MU-MA
reclining chair
multi-move
maxi

INDY

DESIGN: CHRISTOPHE GIRAUD



Sofa with adjustable armrests into 4 positions. • Available in leather, fabric or microfibre. • Choice decorative leg: alu brushed or alu black laquered. • Option: manual adjustable head rest (back section sliding upwards). • Height arm: 62 cm. • Frame: solid beech. • Attention: measurements are with open armrests. • 2D and 3D images for visualization are available on our website. • Seating furniture with removable covers (to be done by an industrial third party). • International patent WIPO Hague Registration. • All our furniture meets the flammability standards EN 1021 1-2 and BS 5852 ISO.

NL Sofa met verstelbare armleggers in 4 posities. • Leverbaar in leder, stof of microvezel. • Keuze sierpoot: alu geborsteld of alu zwart gelakt. • Optie: manueel verstelbare hoofdsteen (omhoogschuivend ruggedeelte). • Hoogte arm: 62 cm. • Frame: massief beukenhout. • Opgelet: afmetingen zijn met open armleggers. • 2D en 3D beeldmateriaal voor visualisatie is beschikbaar op onze website. • Zitmeubel met afneembare hoezen (door professionele partij uit te voeren). • International patent WIPO Hague Registration. • Al onze meubelen voldoen aan de ontvlambaarheidsnormen EN 1021 1-2 en BS 5852 ISO.

DE Sofa mit verstellbaren Armlehnen in 4 Positionen. • Erhältlich in Leder, Stoff oder Mikrofaser. • Wahl dekoratives Untergestell: Alu gebürstet oder Alu Schwarz lackiert. • Option: manuell verstellbare Kopfstütze (Rücken hochschiebend). • Höhe Arm: 62 cm. • Frame: massive Buche. • Achtung: Abmessungen sind mit offenen Armlehnen. • 2D und 3D Dateien zur Visualisierung sind auf unserer Website verfügbar. • Sitzmöbel mit abnehmbarem Bezug (soll von einem Fachmann gemacht werden). • International patent WIPO Hague Registration. • Alle unsere Möbel entsprechen den Entflammbarkeitsnormen EN 1021 1-2 und BS 5852 ISO.

FR Canapé avec accoudoirs réglables en 4 positions. • Livrable en cuir, tissu ou microfibre. • Choix piètement décoratif: alu brossé ou alu noir laqué. • Option: repose-tête réglable manuellement (dos glissant vers le haut). • Hauteur accoudoir: 62 cm. • Frame: hêtre massif. • Attention: mesures sont avec accoudoirs ouverts. • Images 2D et 3D pour la visualisation sont disponibles sur notre site Web. • Sièges avec recouvrement déhoussable (à déhousser uniquement par un service professionnel). • International patent WIPO Hague Registration. • Tous nos meubles répondent aux normes d'inflammabilité EN 1021 1-2 et BS 5852 ISO.



SH 46 SD 50 AH 62
D 83 H 82/102

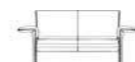

2750-S0170
sofa 2-seater 170



2750-S0170-H
sofa 2-seater 170
head rest adjustable

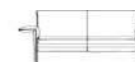

2750-S0195
sofa 2,5-seater 195

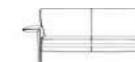

2750-S0195-H
sofa 2,5-seater 195
head rest adjustable

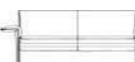

2750-S0220
sofa 3-seater 220



2750-S0220-H
sofa 3-seater 220
head rest adjustable



2750-F052060
footstool 52x60

Table with leather patchwork under tabletop in safety glass. • Available in leather except saddle leather. • Choice table height: 29 or 38 cm. • Frame: solid beech. • 2D and 3D images for visualization are available on our website. • International patent WIPO Hague Registration. • All our furniture meets the flammability standards EN 1021 1-2 and BS 5852 ISO.

NL Tafel met lederen patchwork onder tafelblad in getemperd glas. • Leverbaar in leder behalve zadelleider. • Keuze tafelhoogte: 29 of 38 cm. • Frame: massief beukenhout. • 2D en 3D beeldmateriaal voor visualisatie is beschikbaar op onze website. • International patent WIPO Hague Registration. • Al onze meubelen voldoen aan de ontvlambaarheidsnormen EN 1021 1-2 en BS 5852 ISO.

DE Tisch mit lederen Patchwork unter Tischplatte in Sicherheitsglas. • Erhältlich in Leder ausserhalb Sattelleider. • Wahl Tischhöhe: 29 oder 38 cm. • Frame: massive Buche. • 2D und 3D Dateien zur Visualisierung sind auf unserer Website verfügbar. • International patent WIPO Hague Registration. • Alle unsere Möbel entsprechen den Entflammbarkeitsnormen EN 1021 1-2 und BS 5852 ISO.

FR Table avec patchwork en cuir en dessous du plateau en verre trempé. • Livrable en cuir sauf cuir végétal. • Choix hauteur de table: 29 ou 38 cm. • Frame: hêtre massif. • Images 2D et 3D pour la visualisation sont disponibles sur notre site Web. • International patent WIPO Hague Registration. • Tous nos meubles répondent aux normes d'inflammabilité EN 1021 1-2 et BS 5852 ISO.



KANPAI

DESIGN: JEAN-PIERRE AUDEBERT

H 29/38

1200-T120120
table 120x120x29

1200-T120120H
table 120x120x38

1200-T120150
table 120x150x29

1200-T120150H
table 120x150x38

1200-T150150
table 150x150x29

1200-T150150H
table 150x150x38

KUBOLO

DESIGN: VERHAERT NEW PRODUCTS & SERVICES



Armchair on swivelbase. • Swivelbase: integrated autoreturn-mechanism lets the armchair swivel around 360° and return automatically into the original position. • Choice base: stainless steel high gloss or mat. • Available in leather, fabric or microfibre. • Frame: solid beech. • 2D and 3D images for visualization are available on our website. • Seating furniture with removable covers (to be done by an industrial third party). • International patent WIPO Hague Registration. • All our furniture meets the flammability standards EN 1021 1-2 and BS 5852 ISO.

NL Zetel op draaivoet. • Draaivoet: geïntegreerde autoreturn-mechanisme laat de zetel 360° ronddraaien en automatisch terugkeren naar zijn oorspronkelijke positie. • Keuze voet: inox hoogglans of mat. • Leverbaar in leder, stof of microvezel. • Frame: massief beukenhout. • 2D en 3D beeldmateriaal voor visualisatie is beschikbaar op onze website. • Zitmeubel met afneembare hoezen (door professionele partij uit te voeren). • International patent WIPO Hague Registration. • Al onze meubelen voldoen aan de ontvlambaarheidsnormen EN 1021 1-2 en BS 5852 ISO.

DE Sessel auf Dreifuß. • Dreifuß: integrierter Autoreturn Mechanismus lässt den Sessel 360° herumdrehen und automatisch zur ursprünglichen Position zurück drehen. • Wahl Fuß: Edelstahl matt oder hochglanz. • Erhältlich in Leder, Stoff oder Mikrofaser. • Frame: massive Buche. • 2D und 3D Dateien zur Visualisierung sind auf unserer Website verfügbar. • Sitzmöbel mit abnehmbarem Bezug (soll von einem Fachmann gemacht werden). • International patent WIPO Hague Registration. • Alle unsere Möbel entsprechen den Entflammbarkeitsnormen EN 1021 1-2 und BS 5852 ISO.

FR Fauteuil sur pied pivotant. • Pied pivotant: auto-return mécanisme intégré laisse le fauteuil tourner 360° et retourner automatiquement à la position originale. • Choix pied: inox mat ou brillant. • Livrable en cuir, tissu ou microfibre. • Frame: hêtre massif. • Images 2D et 3D pour la visualisation sont disponibles sur notre site Web. • Sièges avec recouvrement déhoussable (à déhousser uniquement par un service professionnel). • International patent WIPO Hague Registration. • Tous nos meubles répondent aux normes d'inflammabilité EN 1021 1-2 et BS 5852 ISO.

SH 45 SD 49 AH 63
D 73 H 868580-AC62
armchair 62

LADY

DESIGN: CUNO FROMMHERZ



Sofa with extendable seat (20 cm) in 2 positions. • The extension mechanism can be set per seating place according to the desired resistance. • Available in leather, fabric or microfibre. • All corner- and build on elements are freestanding. • Standard delivered with back cushion per seating place. • Choice leg: black or darkbrown (RAL 8019) laquered. • Choice back: chesterfield-stitch or flat. • Option: separate armcushion oval or rectangle. • Option: extra back cushion 50x70 cm. • Height fixed back: 68 cm, total depth non extended seat: 107 cm. • Frame: solid beech. • 2D and 3D images for visualization are available on our website. • Seating furniture with removable covers (to be done by an industrial third party). • International patent WIPO Hague Registration. • All our furniture meets the flammability standards EN 1021 1-2 and BS 5852 ISO.

NL Sofa met uitschuifbare zit (20 cm) in 2 posities. • Het uitschuifmechanisme kan onderaan per zitplaats ingesteld worden in functie van gewenste weerstand. • Leverbaar in leder, stof of microvezel. • Alle hoek- en aanbouwelementen zijn vrijstaand. • Standaard geleverd met rugkussen per zitplaats. • Keuze poot: gelakt zwart of donkerbruin (RAL 8019). • Keuze rug: gecapitonneerd of effen. • Optie: losse armkussen ovaal of rechthoek. • Optie: extra rugkussen 50x70 cm. • Hoogte vaste rug: 68 cm, totale diepte ingeschoven zit: 107 cm. • Frame: massief beukenhout. • 2D en 3D beeldmateriaal voor visualisatie is beschikbaar op onze website. • Zitmeubel met afneembare hoezen (door professionele partij uit te voeren). • International patent WIPO Hague Registration. • Al onze meubelen voldoen aan de ontvlambaarheidsnormen EN 1021 1-2 en BS 5852 ISO.

DE Sofa mit erweiterbarem Sitz (20 cm) in 2 Positionen. • Der Mechanismus des erweiterbaren Sitzes kann pro Sitzplatz je nach gewünschten Widerstand eingestellt werden. • Erhältlich in Leder, Stoff und Mikrofaser. • Alle Eck- und Anbauelemente sind freistehend. • Ein Rückenissen pro Sitzplatz wird als Standard mitgeliefert. • Wahl Untergestell: Schwarz oder Dunkelbraun (RAL 8019) lackiert. • Wahl Rücken: kapitoniert oder eben. • Option: loses Armkissen oval oder rechteck. • Option: zusätzliches Rückenissen 50x70 cm. • Höhe fester Rücken: 68 cm, totale Tiefe bei eingeschobenem Sitz: 107 cm. • Frame: massive Buche. • 2D und 3D Dateien zur Visualisierung sind auf unserer Website verfügbar. • Sitzmöbel mit abnehmbarem Bezug (soll von einem Fachmann gemacht werden). • International patent WIPO Hague Registration. • Alle unsere Möbel entsprechen den Entflammbarkeitsnormen EN 1021 1-2 und BS 5852 ISO.

FR Canapé avec assise allongable (20 cm) en 2 positions. • Le mécanisme d'allongement d'assise peut être réglé par assise en fonction de la résistance souhaitée. • Livrable en cuir, tissu ou microfibre. • Tous les éléments d'angles et méridiennes sont autportants. • Un coussin de dos par place assise est livré standard. • Choix piètement: laqué en noir ou brun foncé (RAL 8019). • Choix dos: capitonné ou lisse. • Option: coussin accoudoir séparé ovale ou rectangle. • Option: coussin de dos 50x70 cm supplémentaire. • Hauteur dos fixe: 68 cm, profondeur totale assise non allongé: 107 cm. • Frame: hêtre massif. • Images 2D et 3D pour la visualisation sont disponibles sur notre site Web. • Sièges avec recouvrement déhoussable (à déhousser uniquement par un service professionnel). • International patent WIPO Hague Registration. • Tous nos meubles répondent aux normes d'inflammabilité EN 1021 1-2 et BS 5852 ISO.

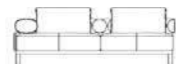
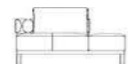
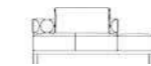
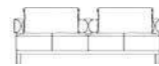
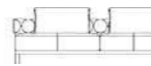
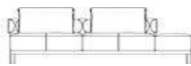
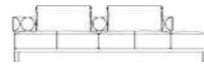
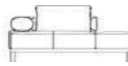
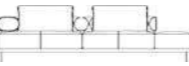
SH 44 SD 44/64
D 107 H 68/909000-CS230 L
corner sofa 230 corner
left/right9000-BS160 L
build on seater
+ footstool right 160
left/right9000-BS180 L
build on seater
+ footstool right 180
left/right9000-IE105
intermediate element 1059000-IE125
intermediate element 1259000-IE210
intermediate element 2109000-IE230 L
intermediate element 230
large seat
left/right9000-BS265 L
build on seater
+ footstool right 265
left/right9000-BS285 L
build on sofa large seat
+ footstool right 285
left/right9000-CS180 L
corner sofa
+ footstool right 180
left/right9000-CS285 L
build on sofa large seat
+ footstool right 285
left/right9000-CE125 L
corner element 125
left/right9000-AO
armcushion oval9000-AR
armcushion rectangle

Armchair with cantilever steel leg black laquered or leg walnut. • Available in leather, fabric or microfibre. • Choice : piping in same colour for uni leather covering; contrasting leather piping in 6 default colours for fabric and leather covering. • Felt glides for wooden floors. Teflon glides for stone floors and carpets. • Seating furniture with removable covers (to be done by an industrial third party) • International patent WIPO Hague Registration. • 2D and 3D images for visualization are available on our website. • All our furniture meets the flammability standards EN 1021 1-2 and BS 5852 ISO.

NL Zetel met poot staal zwart gelakt of poot notelaar. • Leverbaar in leder, stof of microvezel. • Keuze: bies in zelfde kleur voor uni leder bekleding; contrasterende lederen bies in 6 standaardkleuren voor stof en leder bekleding. • Vilt glijders voor houten vloeren. Teflon glijders voor natuursteen en tapijt. • Zitmeubel met afneembare hoezen (door professionele partij uit te voeren). • International patent WIPO Hague Registration. • 2D en 3D beeldmateriaal voor visualisatie is beschikbaar op onze website. • Al onze meubelen voldoen aan de ontvlambaarheidsnormen EN 1021 1-2 en BS 5852 ISO.

DE Sessel mit Freischwinger Untergestell Stahl Schwarz lackiert oder Füß Nussbaum. • Erhältlich in Leder, Stoff oder Mikrofaser. • Wahl: Keder im selber Farbe für Uni Leder Polsterung; kontrastierender Keder in 6 Leder Standardfarben für Stoff und Leder Polsterung. • Filzgleiter für Holzböden. Teflon Gleiter für Steinböden und Teppichböden. • Sitzmöbel mit abnehmbarem Bezug (soll von einem Fachmann gemacht werden). • International patent WIPO Hague Registration. • 2D und 3D Dateien zur Visualisierung sind auf unserer Website verfügbar. • Alle unsere Möbel entsprechen den Entflammbarkeitsnormen EN 1021 1-2 und BS 5852 ISO.

FR Fauteuil avec piètement acier noir laqué ou piètement noyer. • Livrable en cuir, tissu ou microfibre. • Choix: passepoil dans la même couleur pour recouvrement uni cuir; passepoil contrastante en cuir dans 6 couleurs standards pour recouvrement en tissu et cuir. • Patins en feutre pour sols en bois. Patins teflon pour sols en pierre et tapis. • Sièges avec recouvrement déhoussable (à déhousser uniquement par un service professionnel). • International patent WIPO Hague Registration. • Images 2D et 3D pour la visualisation sont disponibles sur notre site Web. • Tous nos meubles répondent aux normes d'inflammabilité EN 1021 1-2 et BS 5852 ISO.

SH 43 SD 53
W 70 D 82 H 759950-ACP R
armchair

Armchair with gas spring adjustable backrest. • Loose lumbar cushion in same covering included. • Available in leather, fabric or microfibre. • Choice leg: slide leg alu mat / alu high-gloss or decorative leg alu mat or alu high-gloss. • Choice seat height: 38, 39,5 or 41 cm, except slide leg 38 cm. • Option: for armchair round swivelbase acryl black available with seat height 38 or 42 cm. • Option: for footstool castors for carpet or for hard floor. • Frame: solid beech. • 2D and 3D images for visualization are available on our website. • Seating furniture with removable covers (to be done by an industrial third party) • International patent WIPO Hague Registration. • All our furniture meets the flammability standards EN 1021 1-2 and BS 5852 ISO.

NL Zetel met gasveer verstelbare rug. • Los lendenkussen in zelfde bekleding inbegrepen. • Leverbaar in leder, stof of microvezel. • Keuze poot: sledepoot alu mat / alu hoogglans of sierpoot alu mat / alu hoogglans. • Keuze zithoogte: 38, 39,5 of 41 cm, uitgezonderd sledepoot 38 cm. • Optie: voor zetel ronde draaivoet acryl zwart verkrijgbaar met zithoogte 38 of 42 cm. • Optie: voor poef zwenkwielen voor tapijt of tegelvloer. • Frame: massief beukenhout. • 2D en 3D beeldmateriaal voor visualisatie is beschikbaar op onze website. • Zitmeubel met afneembare hoezen (door professionele partij uit te voeren). • International patent WIPO Hague Registration. • Al onze meubelen voldoen aan de ontvlambaarheidsnormen EN 1021 1-2 en BS 5852 ISO.

DE Sessel mit Gasfeder verstellbarem Rücken. • Loses Lendenkissen in gleicher Polsterung einbegreifen. • Lieferbar in Leder, Stoff oder Mikrofaser. • Wahl Untergestell: Kufen Untergestell Alu matt / Alu hochglanz oder Dekoratives Untergestell Alu matt / Alu hochglanz. • Wahl Sitzhöhe: 38, 39,5 oder 41 cm, ausgenommen Kufen Untergestell 38 cm. • Option: für Sessel Dreifuß rund Acryl schwarz erhältlich mit Sitzhöhe 38 oder 42 cm. • Option: für Hocker Lenkrollen für Teppich- oder Steinfußböden. • Frame: massive Buche. • 2D und 3D Dateien zur Visualisierung sind auf unserer Website verfügbar. • Sitzmöbel mit abnehmbarem Bezug (soll von einem Fachmann gemacht werden). • International patent WIPO Hague Registration. • Alle unsere Möbel entsprechen den Entflammbarkeitsnormen EN 1021 1-2 und BS 5852 ISO.

FR Fauteuil avec dos réglable à ressort à gaz. • Coussin lombaire amovible dans le même revêtement inclus. • Livrable en cuir, tissu ou microfibre. • Choix piètement: traîneau alu mat / alu brillant ou piètement décoratif alu mat / alu brillant. • Choix hauteur assise: 38, 39,5 ou 41 cm, sauf piètement traîneau 38 cm. • Option: pour fauteuil pied rond pivotant acryl noir disponible avec hauteur assise 38 ou 42 cm. • Option: pour pouf roulettes pivotantes pour tapis ou pour carrelage. • Frame: hêtre massif. • Images 2D et 3D pour la visualisation sont disponibles sur notre site Web. • Sièges avec recouvrement déhoussable (à déhousser uniquement par un service professionnel). • International patent WIPO Hague Registration. • Tous nos meubles répondent aux normes d'inflammabilité EN 1021 1-2 et BS 5852 ISO.

SH 38 SD 53
W 70 D 80 H 66/838200-AC70
armchair 70

W 70 D 52 H 38

p820-F052052
footstool 52x52p820-F052070
footstool 52x70p820-F052104
footstool 52x104

LAGOM

DESIGN: HUGO DE RUITER



LINDO

DESIGN: CHRISTOPHE GIRAUD



LINEA

DESIGN: JEAN-PIERRE AUDEBERT



Sofa with manually adjustable armrests. • Available in leather, fabric or microfibre. • Option : manually continuously adjustable backrest and head rest. • Choice: piping in same colour for uni leather covering; contrasting leather piping in 6 default colours for fabric and leather covering. • Choice seat height: 43 or 45 cm. • Height arm: 56 cm. • Frame: solid beech. • Attention: measurements are with open armrests. • 2D and 3D images for visualization are available on our website. • Seating furniture with removable covers (to be done by an industrial third party). • International patent WIPO Hague Registration. • All our furniture meets the flammability standards EN 1021 1-2 and BS 5852 ISO.

NL Sofa met manueel verstelbare armleggers. • Leverbaar in leder, stof of microvezel. • Optie: manueel traploos verstelbare rug en hoofdsteun. • Keuze: bies in zelfde kleur voor uni leder bekleding; contrasterende lederen bies in 6 standaardkleuren voor stof en leder bekleding. • Keuze zithoogte: 43 of 45 cm. • Hoogte arm: 56 cm. • Frame: massief beukenhout. • Opgelet: afmetingen zijn met open armleggers. • 2D en 3D beeldmateriaal voor visualisatie is beschikbaar op onze website. • Zitmeubel met afneembare hoezen (door professionele partij uit te voeren). • International patent WIPO Hague Registration. • Al onze meubelen voldoen aan de ontvlambaarheidsnormen EN 1021 1-2 en BS 5852 ISO.

DE Sofa mit manuell verstellbaren Armlehnen. • Erhältlich in Leder, Stoff oder Mikrofaser. • Option: manuell stufenlos verstellbarer Rücken und Kopfstütze. • Wahl: Keder in selber Farbe für Uni Leder Polsterung; kontrastierender Keder in 6 Leder Standardfarben für Stoff und Leder Polsterung. • Wahl Sitzhöhe: 43 oder 45 cm. • Höhe Arm: 56 cm. • Frame: massive Buche. • Achtung: Abmessungen sind mit offenen Armlehnen. • 2D und 3D Dateien zur Visualisierung sind auf unserer Website verfügbar. • Sitzmöbel mit abnehmbarem Bezug (soll von einem Fachmann gemacht werden). • International patent WIPO Hague Registration. • Alle unsere Möbel entsprechen den Entflammbarkeitsnormen EN 1021 1-2 und BS 5852 ISO.

FR Canapé avec accoudoirs réglables manuellement. • Livrable en cuir, tissu ou microfibre. • Option: des manuellement réglable sans cran et repose-tête réglable. • Choix: passepoil dans la même couleur pour recouvrement uni cuir; passepoil contrastant en cuir dans 6 couleurs standards pour recouvrement en tissu et cuir. • Choix hauteur assise: 43 ou 45 cm. • Hauteur accoudoir: 56 cm. • Frame: hêtre massif. • Attention: mesures sont avec accoudoirs ouverts. • Images 2D et 3D pour la visualisation sont disponibles sur notre site Web. • Sièges avec recouvrement déhoussable (à déhousser uniquement par un service professionnel). • International patent WIPO Hague Registration. • Tous nos meubles répondent aux normes d'inflammabilité EN 1021 1-2 et BS 5852 ISO.

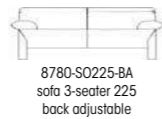
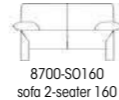

LONGUEVILLE

DESIGN: VERHAERT NEW PRODUCTS & SERVICES



Sofa with swivelling armrests for extra seat. • Available in leather, fabric or microfibre. • Choice bridge leg: chrome high-gloss or mat. Footstool also available on castors ø 12 cm with brake. • Choice seat height: 40, 41,5 or 43 cm, except footstool on castors 40 cm. • Height arm: 70 cm, width arm: 24 cm. • Frame: solid beech. • 2D and 3D images for visualization are available on our website. • Seating furniture with removable covers (to be done by an industrial third party). • International patent WIPO Hague Registration. • All our furniture meets the flammability standards EN 1021 1-2 and BS 5852 ISO.

NL Sofa met armleggers draaibaar tot extra zit. • Leverbaar in leder, stof of microvezel. • Keuze brugpoot: chroom hoogglans of mat. Poef ook beschikbaar met zwenkwielen ø 12 cm met rem. • Keuze zithoogte: 40, 41,5 of 43 cm, uitzonderd poef op zwenkwielen 40 cm. • Hoogte arm: 70 cm, breedte arm: 24 cm. • Frame: massief beukenhout. • 2D en 3D beeldmateriaal voor visualisatie is beschikbaar op onze website. • Zitmeubel met afneembare hoezen (door professionele partij uit te voeren). • International patent WIPO Hague Registration. • Al onze meubelen voldoen aan de ontvlambaarheidsnormen EN 1021 1-2 en BS 5852 ISO.

DE Sofa mit Armlehnen drehbar bis extra Sitzplatz. • Erhältlich in Leder, Stoff oder Mikrofaser. • Wahl Brücken Untergestell: Chrom hochglanz oder matt. Hacker auch mit Lenkrollen ø 12 cm mit Bremse erhältlich. • Wahl Sitzhöhe: 40, 41,5 oder 43 cm, ausgenommen Hacker auf Lenkrollen 40 cm. • Höhe Arm: 70 cm, Breite Arm: 24 cm. • Frame: massive Buche. • 2D und 3D Dateien zur Visualisierung sind auf unserer Website verfügbar. • Sitzmöbel mit abnehmbarem Bezug (soll von einem Fachmann gemacht werden). • International patent WIPO Hague Registration. • Alle unsere Möbel entsprechen den Entflammbarkeitsnormen EN 1021 1-2 und BS 5852 ISO.

FR Canapé avec accoudoirs pivotants créant une place assise supplémentaire. • Livrable en cuir, tissu ou microfibre. • Choix piètement arc: chrome brillant ou mat. Pouf aussi livrable avec roulettes pivotantes ø 12 cm avec frein. • Choix hauteur assise: 40, 41,5 ou 43 cm, sauf pouf sur roulettes pivotantes 40 cm. • Hauteur accoudoir: 70 cm, largeur accoudoir: 24 cm. • Frame: hêtre massif. • Images 2D et 3D pour la visualisation sont disponibles sur notre site Web. • Sièges avec recouvrement déhoussable (à déhousser uniquement par un service professionnel). • International patent WIPO Hague Registration. • Tous nos meubles répondent aux normes d'inflammabilité EN 1021 1-2 et BS 5852 ISO.

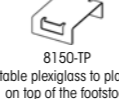
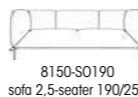
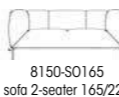

LONGUEVILLE

LANDSCAPE

DESIGN: VERHAERT NEW PRODUCTS & SERVICES



Sofa with swivelling armrests for extra seat. Chaise longue with fixed armrest. • Available in leather, fabric or microfibre. • Leg: black laquered and bronze laquered. • Option: backcushion 70x60 with bolster on the backside. • Seat height: 44 cm. • Height arm: 68 cm, width arm: 25 cm. • Frame : solid beech. • 2D and 3D images for visualization are available on our website. • Seating furniture with removable covers (to be done by an industrial third party). • International patent WIPO Hague Registration. • All our furniture meets the flammability standards EN 1021 1-2 and BS 5852 ISO.

NL Sofa met armleggers draaibaar tot extra zit. Chaise longue met vaste armlegger. • Leverbaar in leder, stof of microvezel. • Poot: zwart gelakt en brons gelakt. • Optie: rugkussens 70x60 met rolkussen aan de achterzijde. • Zithoogte: 44 cm. • Hoogte arm: 68 cm, breedte arm: 25 cm. • Frame: massief beukenhout. • 2D en 3D beeldmateriaal voor visualisatie is beschikbaar op onze website. • Zitmeubel met afneembare hoezen (door professionele partij uit te voeren). • International patent WIPO Hague Registration. • Al onze meubelen voldoen aan de ontvlambaarheidsnormen EN 1021 1-2 en BS 5852 ISO.

DE Sofa mit den Armlehnen drehbar bis extra Sitzplatz. Chaise Longue mit fester Armlehne. • Erhältlich in Leder, Stoff oder Mikrofaser. • Untergestell: Schwarz lackiert oder Bronze lackiert. • Option: Rückkissen 70x60 mit Schlummerrolle auf Hinterseite. • Sitzhöhe: 44 cm. • Höhe Arm: 68 cm, Breite Arm: 25 cm. • Frame: massive Buche. • 2D und 3D Dateien zur Visualisierung sind auf unserer Website verfügbar. • Sitzmöbel mit abnehmbarem Bezug (soll von einem Fachmann gemacht werden). • International patent WIPO Hague Registration. • Alle unsere Möbel entsprechen den Entflammbarkeitsnormen EN 1021 1-2 und BS 5852 ISO.

FR Canapé avec accoudoirs pivotants créant une place assise supplémentaire. Chaise longue avec accoudoir fixe. • Livrable en cuir, tissu ou microfibre. • Piètement: noir laqué ou bronze laqué. • Option: coussins de dos 70x60 avec traversin au dos. • Hauteur assise: 44 cm. • Hauteur accoudoir: 68 cm, largeur accoudoir: 25 cm. • Frame: hêtre massif. • Images 2D et 3D pour la visualisation sont disponibles sur notre site Web. • Sièges avec recouvrement déhoussable (à déhousser uniquement par un service professionnel). • International patent WIPO Hague Registration. • Tous nos meubles répondent aux normes d'inflammabilité EN 1021 1-2 et BS 5852 ISO.

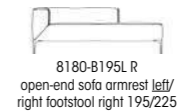
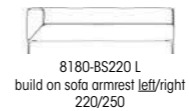
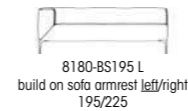
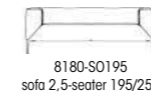
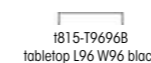

Table with safety glass tabletop of 8 mm, underside backed lacquer. • Choice color tabletop: white RAL 9010 or black RAL 9005. • Choice leg: chrome high-gloss or mat. • Steel support structure with wood. • 2D and 3D images for visualization are available on our website. • International patent WIPO Hague Registration.

NL Tafel met getemperd glazen tafelblad van 8 mm, onderkant gebakken lak. • Keuze kleur tafelblad: wit RAL 9010 of zwart RAL 9005. • Keuze poot: chroom hoogglans of mat. • Stalen draagstructuur met hout. • 2D en 3D beeldmateriaal voor visualisatie is beschikbaar op onze website. • International patent WIPO Hague Registration.

DE Tisch mit Glasplatte in Sicherheitsglas 8 mm, unterseite gebackenen Lack. • Wahl Farbe Tischplatte: weiß RAL 9010 oder schwarz RAL 9005. • Wahl Untergestell: Chrom hochglanz oder matt. • Stählerne Tragstruktur mit Holz. • 2D und 3D Dateien zur Visualisierung sind auf unserer Website verfügbar. • International patent WIPO Hague Registration.

FR Table avec plateau en verre trempé 8 mm, dessous laque cuite. • Choix couleur plateau: blanc RAL 9010 ou noir RAL 9005. • Choix piètement: chrome brillant ou mat. • Structure porteur en acier et bois massif. • Images 2D et 3D pour la visualisation sont disponibles sur notre site Web. • International patent WIPO Hague Registration.



LONGUEVILLE

TABLE

JR-T815

DESIGN: VERHAERT NEW PRODUCTS & SERVICES



MENSANA

DESIGN: JEAN-PIERRE AUDEBERT



Reclining chair available in mono-move version. • Reclining chair available in 3 sizes: mini, medi and maxi. Only reclining chair medi available with seat height + 4 cm. • Available in leather, fabric or microfiber; with fabric or microfiber covering handle always in leather. • Choice from 2 bases according to armrest finishing. Mini only with round base. • Option: armrests available in alternative covering and/or color than the reclining chair. • Option: backrest with ribbons or flat. • Option: motor with infrared remote control. • Frame: steel mechanism. • JORI guarantees a maximum load up to 120 kg. • 2D and 3D images for visualization are available on our website. • Seating furniture with removable covers (to be done by an industrial third party) • International patent WIPO Hague Registration. • All our furniture meets the flammability standards EN 1021 1-2 and BS 5852 ISO.

NL Relaxzetel beschikbaar in mono-move versie. • Relaxzetel beschikbaar in 3 maten: mini, medi en maxi. Alleen relaxzetel medi beschikbaar met zithoogte + 4 cm. • Leverbaar in leder, stof of microvezel; bij bekleding in stof of microvezel handel altijd in leder. • Keuze uit 2 voeten naargelang de afwerking van de armleggers. Mini alleen met ronde voet. • Optie: armleggers beschikbaar in alternatieve bekleding en/of kleur dan de relaxzetel. • Optie: rug met reepjes of effen. • Optie: motor met infraroodbediening. • Frame: stalen mechanisme. • JORI garandeert een maximale belasting tot 120 kg. • 2D en 3D beeldmateriaal voor visualisatie is beschikbaar op onze website. • Zitmeubel met afneembare hoezen (door professionele partij uit te voeren). • International patent WIPO Hague Registration. • Al onze meubelen voldoen aan de ontvlambaarheidsnormen EN 1021 1-2 en BS 5852 ISO.

DE Relaxsessel erhältlich in mono-move Ausführung. • Relaxsessel erhältlich in 3 Größen: mini, medi und maxi. Nur Relaxsessel medi erhältlich mit Sitzhöhe + 4 cm. • Erhältlich in Leder, Stoff oder Mikrofaser; mit Polsterung in Stoff oder Mikrofaser immer in Leder. • Wahl aus 2 FüÙe je nach Finish der Armlehnen. Mini nur mit rundem Fuß. • Option: Armlehne erhältlich in anderer Bekleidung und/oder Farbe als der Relaxsessel. • Option: Rücken gesteppt oder eben. • Option: Motor mit Fernbedienung Infrarot. • Frame: stählerne Mechanik. • JORI garantiert eine maximale Belastung bis zu 120 kg. • 2D und 3D Dateien zur Visualisierung sind auf unserer Website verfügbar. • Sitzmöbel mit abnehmbarem Bezug (soll von einem Fachmann gemacht werden). • International patent WIPO Hague Registration. • Alle unsere Möbel entsprechen den Entflammbarkeitsnormen EN 1021 1-2 und BS 5852 ISO.

FR Fauteuil relax disponible en version mono-move. • Fauteuil relax disponible en 3 mesures: mini, medi et maxi. Seulement fauteuil relax medi livrable avec hauteur d'assise + 4 cm. • Livrable en cuir, tissu ou microfibres; avec revêtement en tissu ou microfibre manette toujours en cuir. • Choix entre 2 pieds selon la finition des accoudoirs. Mini seulement avec pied rond. • Option: accoudoirs disponibles en revêtement et/ou couleur différent du fauteuil relax. • Option: dos à lanières ou lisse. • Option: moteur à commande infrarouge. • Frame: mécanisme en acier. • JORI garantit une charge de 120 kg maximum. • Images 2D et 3D pour la visualisation sont disponibles sur notre site Web. • Sièges avec recouvrement déhoussable (à déhousser uniquement par un service professionnel). • International patent WIPO Hague Registration. • Tous nos meubles répondent aux normes d'inflammabilité EN 1021 1-2 et BS 5852 ISO.



SH 44/46/50
SD 50 H 111/113/125 W 87



7260-MO-MI-F
reclining chair mono-move
mini flat



7260-MO-ME-F
reclining chair mono-move
medi flat



7260-MO-MA-F
reclining chair mono-move
maxi flat

MIKONO

DESIGN: JEAN-PIERRE AUDEBERT



Chair available without or with closed armrests. • Mikono comfort: chair with bouncy backrest and slightly thicker legs. • Mikono light: chair with less bouncy back and thinner legs. (- 3 kg compared to chair comfort). • Available in leather, fabric or microfiber. • Frame: metal frame with zigzag springs in the seat and bouncy backrest. • Choice legs: conical legs alu high-gloss, black laquered (only chair comfort), or covered in leather. • Felt glides for stone and wooden floors. Teflon glides for carpets. • Height arm: 65 cm. • 2D and 3D images for visualization are available on our website. • Seating furniture with removable covers (to be done by an industrial third party) • International patent WIPO Hague Registration. • All our furniture meets the flammability standards EN 1021 1-2 and BS 5852 ISO.

NL Stool beschikbaar zonder of met gesloten armleggers. • Mikono comfort: stoel met verende rug en iets dikkere poten. • Mikono light: stoel met beperkt verende rug en dünnere potjes (- 3 kg t.o.v. stoel comfort). • Leverbaar in leder, stof of microvezel. • Frame: metalen frame met zigzag veren in de zitting en veermechanisme in de rug. • Keuze poten: conische poten alu hoogglans, zwart gelakt (enkel stoel comfort), of bekleed in leder. • Vilt glijders voor natuursteen en houten vloeren. Teflon glijders voor tapijt. • Hoogte arm: 65 cm. • 2D en 3D beeldmateriaal voor visualisatie is beschikbaar op onze website. • Zitmeubel met afneembare hoezen (door professionele partij uit te voeren). • International patent WIPO Hague Registration. • Al onze meubelen voldoen aan de ontvlambaarheidsnormen EN 1021 1-2 en BS 5852 ISO.

DE Stuhl erhältlich ohne oder mit geschlossenen Armlehnen. • Mikono Komfort: Stuhl mit elastischem Rücken und leicht dickerem Untergestell. • Mikono light: Stuhl mit leicht elastischem Rücken und dünnerem Untergestell (- 3 kg im Vergleich zum Stuhl Komfort). • Erhältlich in Leder, Stoff oder Mikrofaser. • Frame: Metallrahmen mit Wellenfederung im Sitz und Federmechanismus im Rücken. • Wahl Untergestell: konisches Untergestell Alu hochglanz, Schwarz lackiert (nur Stuhl Komfort), oder gepolstert in Leder. • Filzgleiter für Stein- und Holzböden. Teflon Gleiter für Teppichböden. • Höhe Arm: 65 cm. • 2D und 3D Dateien zur Visualisierung sind auf unserer Website verfügbar. • Sitzmöbel mit abnehmbarem Bezug (soll von einem Fachmann gemacht werden). • International patent WIPO Hague Registration. • Alle unsere Möbel entsprechen den Entflammbarkeitsnormen EN 1021 1-2 und BS 5852 ISO.

FR Chaise livrable sans ou avec accoudoirs fermés. • Mikono confort: chaise avec dos élastique et piètement légèrement plus épais. • Mikono light: chaise avec dos peu élastique et piètement plus fin (- 3 kg par rapport à la chaise confort). • Livrable en cuir, tissu ou microfibre. • Frame: cadre en métal avec ressorts zig-zag dans l'assise et mécanisme élastique dans le dos. • Choix piètement: conique alu brillant, noir laqué (seulement chaise confort), ou garni en cuir. • Patins teflon pour tapis. • Hauteur accoudoir: 65 cm. • Images 2D et 3D pour la visualisation sont disponibles sur notre site Web. • Sièges avec recouvrement déhoussable (à déhousser uniquement par un service professionnel). • International patent WIPO Hague Registration. • Tous nos meubles répondent aux normes d'inflammabilité EN 1021 1-2 et BS 5852 ISO.



SH 47 SD 45 AH 65
D 59 H 88 W 50



5205-CC
chair comfort



5205-CC + CA
chair comfort, closed armrest



5205-CL
chair light



5205-CL + Cchair light,
closed armrest



SH 46 SD 45 AH 61
D 77 H 75/77-92/97



4080-AC63
armchair 63



4080-AC63BH
armchair 63 back high



4080-AC63BA
armchair 63 back adjustable



4080-F05006footstool 50x61

MILTON

DESIGN: JEAN-PIERRE AUDEBERT



Sofa with slightly bouncy back. • Available in leather, fabric or microfiber. • Choice bridge leg: chrome high-gloss or mat. • Option: exterior backrest/armrests and interior backrest/armrests/seat in different coverings available. Except exterior backrest/armrests always in leather. • Option for leather covering: seat cushion in HR-cold cure foam or with down-like effect. • Option: connecting piece 1 per sofa. • Option: back-cushions 50x70. Also available in leather, fabric or combination border in leather/surface in fabric. • Choice seat height: 40, 41, 5 or 43 cm. • Frame: solid beech. • 2D and 3D images for visualization are available on our website. • Seating furniture with removable covers (to be done by an industrial third party) • International patent WIPO Hague Registration. • All our furniture meets the flammability standards EN 1021 1-2 and BS 5852 ISO.

NL Sofa met licht verende rug. • Leverbaar in leder, stof of microvezel. • Keuze brugpoot: chroom hoogglans of mat. • Optie: buitenzijde rug/armleggers en binnenzijde rug/armleggers/zit in verschillende bekledingen mogelijk. Uitgezonderd buitenzijde rug/armleggers altijd in leder. • Optie voor ledere bekleding: zitkussen in HR-koudschuim of met donskarakter. • Optie: verbindingsstuk 1 per sofa. • Optie: rugkussens 50x70. Ook verkrijgbaar in leder, stof of combinatie rand in leder/kussenvlak in stof. • Keuze zithoogte: 40, 41, 5 of 43 cm. • Frame: massief beukenhout. • 2D en 3D beeldmateriaal voor visualisatie is beschikbaar op onze website. • Zitmeubel met afneembare hoezen (door professionele partij uit te voeren). • International patent WIPO Hague Registration. • Al onze meubelen voldoen aan de ontvlambaarheidsnormen EN 1021 1-2 en BS 5852 ISO.

DE Sofa mit ein wenig elastische Rücken. • Lieferbar in Leder, Stoff oder Mikrofaser. • Wahl Brückenuntergestell: Chrom hochglanz oder matt. • Option: Aussenseite Rücken/Armlehne und Innenseite Rücken/Armlehne/Sitz in verschiedenen Polsterungen erhältlich. Ausnahme Aussenseite Rücken/Armlehne immer in Leder. • Option für Lederpolsterung: Sitzkissen in HR-Kaltschaum oder mit Daunencharakter. • Option: Verbindungsstück 1 pro Sofa. • Option: Rückenkissen 50x70. Auch erhältlich in Leder, Stoff oder Kombination Rand in Leder/Fläche in Stoff. • Wahl Sitzhöhe: 40, 41, 5 oder 43 cm. • Frame: massive Buche. • 2D und 3D Dateien zur Visualisierung sind auf unserer Website verfügbar. • Sitzmöbel mit abnehmbarem Bezug (soll von einem Fachmann gemacht werden). • International patent WIPO Hague Registration. • Alle unsere Möbel entsprechen den Entflammbarkeitsnormen EN 1021 1-2 und BS 5852 ISO.

FR Canapé avec dos légèrement élastique. • Livrable en cuir, tissu ou microfibre. • Choix piètement arc: chrome brillant ou mat. • Option: extérieur dos/accoudoirs et intérieur dos/accoudoirs/assise possible en revêtements différents. Exception extérieur dos/accoudoirs toujours en cuir. • Option pour revêtement en cuir: coussin d'assise en HD-mousse polyuréthane ou de type couette. • Option: pièce de raccord 1 par canapé. • Option: coussins de dos 50x70. Aussi disponible en cuir, tissu ou combinaison bordure en cuir/surface en tissu. • Choix hauteur assise: 40, 41, 5 ou 43 cm. • Frame: hêtre massif. • Images 2D et 3D pour la visualisation sont disponibles sur notre site Web. • Sièges avec recouvrement déhoussable (à déhousser uniquement par un service professionnel). • International patent WIPO Hague Registration. • Tous nos meubles répondent aux normes d'inflammabilité EN 1021 1-2 et BS 5852 ISO.



SH 40 SD 55
D 87 H 68

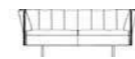

4500-S0170
sofa 2-seater 170

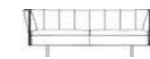

4500-S0195
sofa 2,5-seater 195

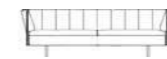

4500-S0220
sofa 3-seater 220

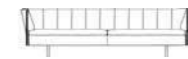

4500-S0240
sofa 3,5-seater 240

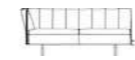

4500-BS155-L
build on sofa 155 corner
left/right

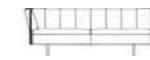

4500-BS180-L
build on sofa 180 corner
left/right

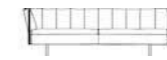

4500-BS205-L
build on sofa 205 corner
left/right

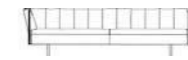

4500-BS230-L
build on sofa 230 corner
left/right



4500-F048096
footstool 48x96



4500-BC5070
back cushion 50x70

Armchair available with low, high or adjustable back and footstool. • Available in leather, fabric or microfiber. • Foot armchair: slide leg open chrome high-gloss or black laquered or bridge leg oak stained wenge. Footstool: slide leg closed chrome high-gloss or black laquered or bridge leg oak stained wenge. • Frame: solid beech. • 2D and 3D images for visualization are available on our website. • Seating furniture with removable covers (to be done by an industrial third party) • International patent WIPO Hague Registration. • All our furniture meets the flammability standards EN 1021 1-2 and BS 5852 ISO.

NL Zetel leverbaar met lage, hoge of verstelbare rug en poef. • Leverbaar in leder, stof of microvezel. • Poot zetel: sledepoot open chroom hoogglans of zwart gelakt of brugpoot eik gebeitst wengé. • Poef: sledepoot gesloten chroom hoogglans of zwart gelakt of brugpoot eik gebeitst wengé. • Frame: massief beukenhout. • 2D en 3D beeldmateriaal voor visualisatie is beschikbaar op onze website. • Zitmeubel met afneembare hoezen (door professionele partij uit te voeren). • International patent WIPO Hague Registration. • Al onze meubelen voldoen aan de ontvlambaarheidsnormen EN 1021 1-2 en BS 5852 ISO.

DE Sessel erhältlich mit niedrigem, hohem oder verstellbarem Rücken und Hocker. • Erhältlich in Leder, Stoff oder Mikrofaser. • Untergerstell Sessel: Kufen Untergerstell offen Chrom hochglanz oder Schwarz lackiert oder Brücken Untergerstell Eiche Wengé gebeizt. Hocker: Kufen Untergerstell geschlossen Chrom hochglanz oder Schwarz lackiert oder Brücken Untergerstell Eiche Wengé gebeizt. • Frame: massive Buche. • 2D und 3D Dateien zur Visualisierung sind auf unserer Website verfügbar. • Sitzmöbel mit abnehmbarem Bezug (soll von einem Fachmann gemacht werden). • International patent WIPO Hague Registration. • Alle unsere Möbel entsprechen den Entflammbarkeitsnormen EN 1021 1-2 und BS 5852 ISO.

FR Fauteuil livrable avec dos bas, haut ou réglable et poef. • Livrable en cuir, tissu ou microfibre. • Piètement fauteuil: piètement traîneau ouvert chrome brillant ou noir laqué ou piètement arc chêne teinté wengé. Poef: piètement traîneau fermé chrome brillant ou noir laqué ou piètement arc chêne teinté wengé. • Frame: hêtre massif. • Images 2D et 3D pour la visualisation sont disponibles sur notre site Web. • Sièges avec recouvrement déhoussable (à déhousser uniquement par un service professionnel). • International patent WIPO Hague Registration. • Tous nos meubles répondent aux normes d'inflammabilité EN 1021 1-2 et BS 5852 ISO.

NAVY

DESIGN: CHRISTOPHE GIRAUD



NERIDA

DESIGN: JEAN-PIERRE AUDEBERT



Sofa wit low back or high back. • Available in leather, fabric and microfibre. • Finishing: leather covering with black burned stitch (Schlounka-method), covering in fabric/microfibre with piping in black leather. • Leg: alu high-gloss. • Choice seat height: 42 or 43,5 cm. • Height arm: 57 cm. • Frame: solid beech. • 2D and 3D images for visualization are available on our website. • Seating furniture with removable covers (to be done by an industrial third party). • International patent WIPO Hague Registration. • All our furniture meets the flammability standards EN 1021 1-2 and BS 5852 ISO.

NL Sofa met lage rug of hoge rug. • Leverbaar in leder, stof en microvezel. • Afwerking: bij bekleding in leder met zwart gebrande naad (Schlounka-techniek), bij bekleding in stof/microvezel met bies in zwart leder. • Poot: alu hoogglans. • Keuze zithoogte: 42 of 43,5 cm. • Hoogte arm: 57 cm. • Frame: massief beukenhout. • 2D en 3D beeldmateriaal voor visualisatie is beschikbaar op onze website. • Zitmeubel met afneembare hoezen (door professionele partij uit te voeren). • International patent WIPO Hague Registration. • Al onze meubelen voldoen aan de ontvlambaarheidsnormen EN 1021 1-2 en BS 5852 ISO.

DE Sofa mit niedrigem Rücken oder hohem Rücken. • Lieferbar in Leder, Stoff und Mikrofaser. • Ausführung: bei Lederpolsterung mit schwarzer gebrennter Naht (Schlounka-Technik), bei Polsterung in Stoff/Mikrofaser mit Keder in schwarzem Leder. • Untergestell: Alu hochglanz. • Wahl Sitzhöhe: 42 oder 43,5 cm. • Höhe Arm: 57 cm. • Frame: massive Buche. • 2D und 3D Dateien zur Visualisierung sind auf unserer Website verfügbar. • Sitzmöbel mit abnehmbarem Bezug (soll von einem Fachmann gemacht werden). • International patent WIPO Hague Registration. • Alle unsere Möbel entsprechen den Entflammbarkeitsnormen EN 1021 1-2 und BS 5852 ISO.

FR Canapé avec dos bas ou dos haut. • Livrable en cuir, tissu et microfibre. • Finition: avec revêtement en cuir couture brûlée noire (méthode Schlounka), revêtement en tissu/microfibre avec passepoil en cuir noir. • Piètement: alu brillant. • Choix hauteur assise: 42 ou 43,5 cm. • Hauteur accoudoir: 57 cm. • Frame: hêtre massif. • Images 2D et 3D pour la visualisation sont disponibles sur notre site Web. • Sièges avec recouvrement déhoussable (à déhousser uniquement par un service professionnel). • International patent WIPO Hague Registration. • Tous nos meubles répondent aux normes d'incendie EN 1021 1-2 et BS 5852 ISO.



SH 42 SD 52 AH 57
D 84 H 72



1905-AC86
armchair 86

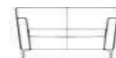

1905-SO155
sofa 2-seater 155

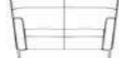

1905-SO155-BH
sofa 2-seater 155 back high



1905-SO180
sofa 2-seater 180

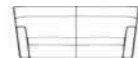

1905-SO180-BH
sofa 2-seater 180 back high



1905-SO205
sofa 3-seater 205

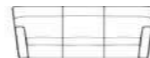

1905-SO205-BH
sofa 3-seater 205 back high



1905-SO23
sofa 3,5-seater 230

OPERA

DESIGN: JEAN-PIERRE AUDEBERT



Table fixed or with 2 extensions of 55 cm each. • Integrated glides underneath the table legs on side extension. • Choice tabletop: solid walnut, solid oak white, glass high-gloss white and glass mat white. • Choice table legs: walnut solid, oak solid white, beech lacquered white. • Option: integrated wheels underneath table legs on side extension. Only for hard floor. • Steel support structure. • 2D and 3D images for visualization are available on our website. • International patent WIPO Hague Registration.

NL Tafel vast of met 2 uitschuifbladen van 55 cm elk. • Geïntegreerde glijders onderaan tafelpoten aan kant uitschuifblad. • Keuze tafelblad: notelaar massief, eik wit massief, glas hoogglans wit en glas mat wit. • Keuze tafelpoten: notelaar massief, eik wit massief en beuk gelakt wit. • Optie: geïntegreerde wieljes onderaan tafelpoten aan kant uitschuifblad. Enkel voor harde bevoering. • Stalen draagstructuur. • 2D en 3D beeldmateriaal voor visualisatie is beschikbaar op onze website. • International patent WIPO Hague Registration.

DE Tisch fest oder mit 2 Ausziehplatten von 55 cm jeder. • Integrierte Gleiter unter Tischbeinen an der Seite der Ausziehplatte. • Wahl Tischplatte: Nussbaum massiv, Eiche weiß massiv, Glas hochglanz weiß und Glas matt weiß. • Wahl Tischbeine: Nußbaum massiv, Eiche weiß massiv, Buche lackiert weiß. • Option: integrierte Rollen unter Tischbeine an der Seite der Ausziehplatte. Nur für Steinfußböden. • Stählerne Tragstruktur. • 2D und 3D Dateien zur Visualisierung sind auf unserer Website verfügbar. • International patent WIPO Hague Registration.

FR Table fixe ou avec 2 rallonges de 55 cm chacun. • Patins intégrés en dessous pieds du côté rallonge. • Choix plateau: noyer massif, chêne blanc massif, verre brillant blanc et verre mat blanc. • Choix piètement: noyer massif, chêne blanc massif, hêtre laqué blanc. • Option: roulettes intégrées en dessous pieds du côté rallonge. Seulement pour carrelage. • Structure porteur en acier. • Images 2D et 3D pour la visualisation sont disponibles sur notre site Web. • International patent WIPO Hague Registration.



D 95 H 74



1706-T200-OW
tabletop 200



1706-T240-OW
tabletop 240

OREA

DESIGN: CHRISTOPHE GIRAUD



Reclining chair available in mono-move version. • Reclining chair available in 3 sizes: mini, medi and maxi. Only reclining chair medi available with seat height + 4 cm. • Available in leather, fabric or microfibre; with fabric or microfibre covering handle always in leather. • Choice from 13 bases. • Choice between armrests walnut, oak or covered with leather/fabric. • Option: covered armrests available in different covering and/or color than the reclining chair. • Frame: steel mechanism. • JORI guarantees a maximum load up to 120 kg. • 2D and 3D images for visualization are available on our website. • Seating furniture with removable covers (to be done by an industrial third party). • International patent WIPO Hague Registration. • All our furniture meets the flammability standards EN 1021 1-2 and BS 5852 ISO.

NL Relaxzetel beschikbaar in mono-move versie. • Relaxzetel beschikbaar in 3 maten: mini, medi en maxi. Alleen relaxzetel medi beschikbaar met zithoogte + 4 cm. • Leverbaar in leder, stof of microvezel; bij bekleding in stof of microvezel hendel altijd in leder. • Keuze uit 13 voeten. • Keuze uit armleggers notelaar, eik of bekleed met leder/stof. • Optie: beklede armleggers beschikbaar in alternatieve bekleding en/of kleur dan de relaxzetel. • Frame: stalen mechanisme. • JORI garandeert een maximale belasting tot 120 kg. • 2D en 3D beeldmateriaal voor visualisatie is beschikbaar op onze website. • Zitmeubel met afneembare hoezen (door professionele partij uit te voeren). • International patent WIPO Hague Registration. • Al onze meubelen voldoen aan de ontvlambaarheidsnormen EN 1021 1-2 en BS 5852 ISO.

DE Relaxsessel erhältlich in mono-move Ausführung. • Relaxsessel erhältlich in 3 Größen: mini, medi und maxi. Nur Relaxsessel medi erhältlich mit Sitzhöhe + 4 cm. • Erhältlich in Leder, Stoff oder Mikrofaser; mit Polsterung in Stoff oder Mikrofaser immer in Leder. • Wahl unter 13 Füße. • Wahl zwischen Armlehnen Nussbaum, Eiche oder mit Leder/Stoff bekleidet. • Option: bekleidete Armlehne erhältlich in anderer Bekleidung und/oder Farbe als der Relaxsessel. • Frame: stählerne Mechanik. • JORI garantiert eine maximale Belastung bis zu 120 kg. • 2D und 3D Dateien zur Visualisierung sind auf unserer Website verfügbar. • Sitzmöbel mit abnehmbarem Bezug (soll von einem Fachmann gemacht werden). • International patent WIPO Hague Registration. • Alle unsere Möbel entsprechen den Entflammbarkeitsnormen EN 1021 1-2 und BS 5852 ISO.

FR Fauteuil relax disponible en version mono-move. • Fauteuil relax disponible en 3 mesures: mini, medi et maxi. Seulement fauteuil relax medi livrable avec hauteur d'assise + 4 cm. • Livrable en cuir, tissu ou microfibre; avec revêtement en tissu ou microfibre manette toujours en cuir. • Choix entre 13 pieds. • Choix entre accoudoirs noyer, chêne ou revêtus en cuir/tissu. • Option: accoudoirs garnis disponibles en revêtement et/ou couleur différent du fauteuil relax. • Frame: mécanisme en acier. • JORI garantit une charge de 120 kg maximum. • Images 2D et 3D pour la visualisation sont disponibles sur notre site Web. • Sièges avec recouvrement déhoussable (à déhousser uniquement par un service professionnel). • International patent WIPO Hague Registration. • Tous nos meubles répondent aux normes d'incendie EN 1021 1-2 et BS 5852 ISO.



SH 43/45/49
SD 48 H 111/113/121 W 75



7770-MO-MI
reclining chair
mono-move
mini



7770-MO-ME
reclining chair
mono-move
medi



7770-MO-MA
reclining chair
mono-move
maxi

Chair with bouncy backrest without armrests. • Available in leather, fabric or microfibre. • Choice chassis: black laquered or bronze laquered. • Frame: metal frame covered with 3D woven fabric. • Felt glides for wooden floors. Teflon glides for stone floors and carpets. • 2D and 3D images for visualization are available on our website. • Seating furniture with removable covers (to be done by an industrial third party). • International patent WIPO Hague Registration. • All our furniture meets the flammability standards EN 1021 1-2 and BS 5852 ISO.

NL Stool met verende rug zonder armleggers. • Leverbaar in leder, stof of microvezel. • Keuze onderstel: zwart gelakt of brons gelakt. • Frame: metalen frame bekleed met 3D-geweven stof. • Vilt glijders voor houten vloeren. Teflon glijders voor natuursteen en tapijt. • 2D en 3D beeldmateriaal voor visualisatie is beschikbaar op onze website. • Zitmeubel met afneembare hoezen (door professionele partij uit te voeren). • International patent WIPO Hague Registration. • Al onze meubelen voldoen aan de ontvlambaarheidsnormen EN 1021 1-2 en BS 5852 ISO.

DE Stuhl mit elastischem Rücken ohne Armlehnen. • Erhältlich in Leder, Stoff oder Mikrofaser. • Wahl Untergestell: Schwarz lackiert oder Bronze lackiert. • Rahmen: Metallrahmen gepolstert mit 3D-gewebtem Stoff. • Filzgleiter für Holzböden. Teflon Gleiter für Steinböden und Teppichböden. • 2D und 3D Dateien zur Visualisierung sind auf unserer Website verfügbar. • Sitzmöbel mit abnehmbarem Bezug (soll von einem Fachmann gemacht werden). • International patent WIPO Hague Registration. • Alle unsere Möbel entsprechen den Entflammbarkeitsnormen EN 1021 1-2 und BS 5852 ISO.

FR Chaise avec dos élastique sans accoudoirs. • Livrable en cuir, tissu ou microfibre. • Choix piètement: noir laqué ou bronze laqué. • Frame: cadre en métal revêtu de tissu tissé 3D. • Patins en feutre pour sols en bois. Patins teflon pour sols en pierre et tapis. • Images 2D et 3D pour la visualisation sont disponibles sur notre site Web. • Sièges avec recouvrement déhoussable (à déhousser uniquement par un service professionnel). • International patent WIPO Hague Registration. • Tous nos meubles répondent aux normes d'incendie EN 1021 1-2 et BS 5852 ISO.



SH 47 SD 43
W 52 D 54 H 85



5150-C
chair

OSCARINI

DESIGN: POCCHI+DONDOLI



OVNI
LOUNGE

DESIGN: CHRISTOPHE GIRAUD



Armchair with integrated mobile head rest and footstool. • Available in leather, fabric and microfibre. • Leg: 4-star swivelbase in black laquered and chrome high-gloss. Footstool: 4-star base fixed in black laquered and chrome high-gloss. • Frame: metal foam-moulded. • 2D and 3D images for visualization are available on our website. • Seating furniture with removable covers (to be done by an industrial third party). • International patent WIPO Hague Registration. • All our furniture meets the flammability standards EN 1021 1-2 and BS 5852 ISO.

NL Zetel met geïntegreerde verstelbare hoofdsteun en poef. • Leverbaar in leder, stof en microvezel. • Poot: 4-ster draaivoet in zwart gelakt en chroom hoogglans. Poef: 4-ster voet vast in zwart gelakt en chroom hoogglans. • Frame: metaal vormschuim. • 2D en 3D beeldmateriaal voor visualisatie is beschikbaar op onze website. • Zitmeubel met afneembare hoezen (door professionele partij uit te voeren). • International patent WIPO Hague Registration. • Al onze meubelen voldoen aan de ontvlambaarheidsnormen EN 1021 1-2 en BS 5852 ISO.

DE Sessel mit integrierter verstellbarer Kopfstütze und Hocker. • Erhältlich in Leder, Stoff und Mikrofaser. • Untergestell: 4-Stern Drehfuß in Schwarz lackiert und Chrom hochglanz. Hocker: 4-Stern Fuß fest in Schwarz lackiert und Chrom hochglanz. • Frame: Metal formgeschäumt. • 2D und 3D Dateien zur Visualisierung sind auf unserer Website verfügbar. • Sitzmöbel mit abnehmbarem Bezug (soll von einem Fachmann gemacht werden). • International patent WIPO Hague Registration. • Alle unsere Möbel entsprechen den Entflammbarkeitsnormen EN 1021 1-2 und BS 5852 ISO.

FR Fauteuil avec repose-tête réglable intégré et pouf. • Livrable en cuir, tissu et microfibre. • Piètement: pied 4-étoiles pivotant en noir laqué et chrome brillant. Pouf: pied 4-étoiles fixe en noir laqué et chrome brillant. • Frame: métal mousse moulée. • Images 2D et 3D pour la visualisation sont disponibles sur notre site Web. • Sièges avec recouvrement déhoussable (à déhousser uniquement par un service professionnel). • International patent WIPO Hague Registration. • Tous nos meubles répondent aux normes d'inflammabilité EN 1021 1-2 et BS 5852 ISO.

SH 36 SD 50
D 92 H 974280-AC73
armchair 734280-F049052
footstool 49x52

PACIFIC

DESIGN: VERHAERT NEW PRODUCTS & SERVICES



Sofa with swivelling armrests for extra seat. • Available in leather, fabric or microfibre. • Leg: alu high-gloss. Footstool only available on castors ø 12 cm with brake. • Choice seat height: 43, 44,5 or 46 cm. • Option: manually adjustable head rest. • Height arm: 67 cm. • Frame: solid beech. • 2D and 3D images for visualization are available on our website. • Seating furniture with removable covers (to be done by an industrial third party). • International patent WIPO Hague Registration. • All our furniture meets the flammability standards EN 1021 1-2 and BS 5852 ISO.

NL Sofa met armleggers draaibaar tot extra zit. • Leverbaar in leder, stof of microvezel. • Poot: alu hoogglans. Poef enkel beschikbaar op zwenkwielen ø 12 cm met rem. • Keuze zithoogte: 43, 44,5 of 46 cm. • Optie: manueel verstelbare hoofdsteun. • Hoogte arm: 67 cm. • Frame: massief beukenhout. • 2D en 3D beeldmateriaal voor visualisatie is beschikbaar op onze website. • Zitmeubel met afneembare hoezen (door professionele partij uit te voeren). • International patent WIPO Hague Registration. • Al onze meubelen voldoen aan de ontvlambaarheidsnormen EN 1021 1-2 en BS 5852 ISO.

DE Sofa mit Armlehnen drehbar bis extra Sitzplatz. • Erhältlich in Leder, Stoff oder Mikrofaser. • Untergestell: Alu hochglanz. Hocker nur erhältlich mit Lenkrollen ø 12 cm mit Bremse. • Wahl: Sitzhöhe 43, 44,5 oder 46 cm. • Option: manuelle verstellbare Kopfstütze. • Höhe Arm: 67 cm. • Frame: massive Buche. • 2D und 3D Dateien zur Visualisierung sind auf unserer Website verfügbar. • Sitzmöbel mit abnehmbarem Bezug (soll von einem Fachmann gemacht werden). • International patent WIPO Hague Registration. • Alle unsere Möbel entsprechen den Entflammbarkeitsnormen EN 1021 1-2 und BS 5852 ISO.

FR Canapé avec accoudoirs pivotants créant une place assise supplémentaire. • Livrable en cuir, tissu ou microfibre. • Piètement: alu brillant. Pouf seulement livrable avec roulettes pivotantes ø 12 cm avec frein. • Choix hauteur assise: 43, 44,5 ou 46 cm. • Option: repose-tête réglable manuellement. • Hauteur accoudoir: 67 cm. • Frame: hêtre massif. • Images 2D et 3D pour la visualisation sont disponibles sur notre site Web. • Sièges avec recouvrement déhoussable (à déhousser uniquement par un service professionnel). • International patent WIPO Hague Registration. • Tous nos meubles répondent aux normes d'inflammabilité EN 1021 1-2 et BS 5852 ISO.

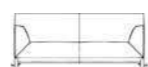
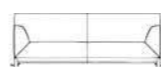
SH 43 SD 54 AH 67
D 91 H 849700-AC93
armchair 93/1509700-AC93-H
armchair 93/150
head rest adjustable9700-S0165
sofa 2-seater 165/2229700-S0165-H
sofa 2-seater 165/222
head rest adjustable9700-S0190
sofa 2,5-seater 190/2479700-S0190-H
sofa 2,5-seater 190/247
head rest adjustable9700-S0215
sofa 3-seater 215/2729700-S0215-H
sofa 3-seater 215/272
head rest adjustable9700-TP
table plexiglass to place
on top of the footstool

Box with pentagonal form and ornamental pleats on the sides. • Available in leather, fabric and microfibre. Inside covering in partially in neutral grey fabric. • Leg: black caps. • Frame : solid beech and polypropylene. • 2D and 3D images for visualization are available on our website. • Seating furniture with removable covers (to be done by an industrial third party). • International patent WIPO Hague Registration. • All our furniture meets the flammability standards EN 1021 1-2 and BS 5852 ISO.

NL Box met vijfhoekige vorm en decoratieve plooiën aan de zijanten. • Leverbaar in leder, stof en microvezel. Bekleding binnenkant deels in neutrale grijze stof. • Poot: zwarte dopjes. • Frame: massief beukenhout en polypropyleen. • 2D en 3D beeldmateriaal voor visualisatie is beschikbaar op onze website. • Zitmeubel met afneembare hoezen (door professionele partij uit te voeren). • International patent WIPO Hague Registration. • Al onze meubelen voldoen aan de ontvlambaarheidsnormen EN 1021 1-2 en BS 5852 ISO.

DE Box mit pentagonalen Formgebung und dekorativen Falten an der Seiten. • Erhältlich in Leder, Stoff oder Mikrofaser. Polsterung innen-seite teils in neutrale graue Stoff. • Untergestell: schwarze Kappe. • Frame: massive Buche und Polypropylen. • 2D und 3D Dateien zur Visualisierung sind auf unserer Website verfügbar. • Sitzmöbel mit abnehmbarem Bezug (soll von einem Fachmann gemacht werden). • International patent WIPO Hague Registration. • Alle unsere Möbel entsprechen den Entflammbarkeitsnormen EN 1021 1-2 und BS 5852 ISO.

FR Box en forme pentagonale avec plis décoratifs sur les côtés. • Livrable en cuir, tissu et microfibre. Revêtement intérieur partiellement en tissu gris neutre. • Piètement: boutons noir. • Frame: hêtre massif et polypropylène. • Images 2D et 3D pour la visualisation sont disponibles sur notre site Web. • Sièges avec recouvrement déhoussable (à déhousser uniquement par un service professionnel). • International patent WIPO Hague Registration. • Tous nos meubles répondent aux normes d'inflammabilité EN 1021 1-2 et BS 5852 ISO.



H 42

b550-B065
box 65

Footstool with pentagonal form and ornamental pleats on the sides. • Available in leather, fabric and microfibre. • Leg: black caps. • Frame: solid beech. • 2D and 3D images for visualization are available on our website. • Seating furniture with removable covers (to be done by an industrial third party). • International patent WIPO Hague Registration. • All our furniture meets the flammability standards EN 1021 1-2 and BS 5852 ISO.

NL Poef met vijfhoekige vorm en decoratieve plooiën aan de zijanten. • Leverbaar in leder, stof en microvezel. • Poot: zwarte dopjes. • Frame: massief beukenhout. • 2D en 3D beeldmateriaal voor visualisatie is beschikbaar op onze website. • Zitmeubel met afneembare hoezen (door professionele partij uit te voeren). • International patent WIPO Hague Registration. • Al onze meubelen voldoen aan de ontvlambaarheidsnormen EN 1021 1-2 en BS 5852 ISO.

DE Hocker mit pentagonalen Formgebung und dekorativen Falten an der Seiten. • Erhältlich in Leder, Stoff oder Mikrofaser. • Untergestell: schwarze Kappe. • Frame: massive Buche. • 2D und 3D Dateien zur Visualisierung sind auf unserer Website verfügbar. • Sitzmöbel mit abnehmbarem Bezug (soll von einem Fachmann gemacht werden). • International patent WIPO Hague Registration. • Alle unsere Möbel entsprechen den Entflammbarkeitsnormen EN 1021 1-2 und BS 5852 ISO.

FR Pouf en forme pentagonale avec plis décoratifs sur les côtés. • Livrable en cuir, tissu et microfibre. • Piètement: boutons noir. • Frame: hêtre massif. • Images 2D et 3D pour la visualisation sont disponibles sur notre site Web. • Sièges avec recouvrement déhoussable (à déhousser uniquement par un service professionnel). • International patent WIPO Hague Registration. • Tous nos meubles répondent aux normes d'inflammabilité EN 1021 1-2 et BS 5852 ISO.



H 50

p550-F50
footstool 50p550-F70
footstool 70p550-F85
footstool 85

Side table with pentagonal tabletop in solid walnut. • Choice leg: black laquered or chrome high-gloss. • Steel support structure. • 2D and 3D images for visualization are available on our website. • International patent WIPO Hague Registration.

NL Bijzettafel met vijfhoekig tafelblad in massief notelaar. • Keuze poot: zwart gelakt of chroom hoogglans. • Stalen draagstructuur. • 2D en 3D beeldmateriaal voor visualisatie is beschikbaar op onze website. • International patent WIPO Hague Registration.

DE Beistelltisch mit pentagonaler Tischplatte in Nussbaum massiv. • Wahl Untergestell: Schwarz lackiert oder Chrom hochglanz. • Stählerne Tragstruktur. • 2D und 3D Dateien zur Visualisierung sind auf unserer Website verfügbar. • International patent WIPO Hague Registration.

FR Table d'appoint avec plateau pentagonal en noyer massif. • Choix piètement: noir laqué ou chrome brillant. • Structure porteur en acier. • Images 2D et 3D pour la visualisation sont disponibles sur notre site Web. • International patent WIPO Hague Registration.



H 46/54

f550-T045
table 45f550-T064
table 64f550-T078
table 78PENTAGONO
BOX

DESIGN: POCCHI+DONDOLI

PENTAGONO
FOOTSTOOL

DESIGN: POCCHI+DONDOLI

PENTAGONO
TABLE

DESIGN: POCCHI+DONDOLI



PERLA

DESIGN: POCCHI+DONDOLI



Chair with low or high backrest, armchair and bar stool. • Available in leather, fabric or microfibre. • Frame: metal frame with zigzag springs in the seat and bouncy backrest (not for armchair and barstool). • Choice armrests: without, open or closed. Closed armrests not possible for bar stool and armchair. • Choice open armrests: black laquered, chrome high-gloss or chrome black. • Armrest always in same execution as legs. Except legs in oak or walnut, armrests always in black laquered. • Choice square legs: black laquered, chrome high-gloss, chrome black, oak and walnut. Oak and walnut not available for bar stool. • Legs in oak and walnut are slightly thicker. • Felt glides for stone and wooden floors. Teflon glides for carpets. • Option: stackable up to 5 chairs. Not available for chairs with armrests, chairs with wooden legs, armchairs and bar stools • Height arm chair: 68 cm, armchair: 59 cm, bar stool: 86 cm. • 2D and 3D images for visualization are available on our website. • Seating furniture with removable covers (to be done by an industrial third party). • International patent WIPO Hague Registration. • All our furniture meets the flammability standards EN 1021 1-2 and BS 5852 ISO.

NL Stoel met lage of hoge rug, zetel en barstoel. • Leverbaar in leder, stof of microvezel. • Frame: metalen frame met zigzag veren in de zitting en veermechanisme in de rug (niet voor zetel en barstoel). • Keuze armleggers: zonder, open of gesloten. Gesloten armleggers niet mogelijk voor barstoel en zetel. • Keuze open armleggers: zwart gelakt, chroom hoogglans of chroom zwart. • Armlegger altijd in zelfde uitvoering als poten. Uitzonderd poten in eik of notelaar, armleggers steeds in zwart gelakt. • Keuze vierkante poten: zwart gelakt, chroom hoogglans of chroom zwart, eik en notelaar. Eik en notelaar niet beschikbaar bij de barstoel. • Poten in eik en notelaar zijn iets dikker. • Vilt glijders voor natuursteen en houten vloeren. Teflon glijders voor tapijt. • Optie: stapelbaar tot 5 stoelen. Niet verkrijgbaar voor stoelen met armleggers, stoelen met houten poten, zetels en barstoelen. • Hoogte arm stoel: 68 cm, zetel: 59 cm, barstoel: 86 cm. • 2D en 3D beeldmateriaal voor visualisatie is beschikbaar op onze website. • Zitmeubel met afneembare hoezen (door professionele partij uit te voeren). • International patent WIPO Hague Registration. • Al onze meubelen voldoen aan de ontvlambaarheidsnormen EN 1021 1-2 en BS 5852 ISO.

DE Stuhl mit niedrigem oder hohem Rücken, Sessel und Barhocker. • Lieferbar in Leder, Stoff oder Mikrofaser. • Frame: Metallrahmen mit Wellenfederung im Sitz und Federmechanismus im Rücken (nicht für Sessel und Barhocker). • Wahl Armlehnen: ohne, offen oder geschlossen. Geschlossene Armlehnen nicht möglich für Barhocker und Sessel. • Wahl offene Armlehnen: Schwarz lackiert, Chrom hochglanz oder Schwarzchrom. • Armlehne immer gleiche Ausführung wie Untergestell. Ausgenommen Untergestell in Eiche oder Nussbaum, Armlehne immer in Schwarz lackiert. • Wahl quadratisches Untergestell: Schwarz lackiert, Chrom hochglanz oder Schwarzchrom, Eiche und Nussbaum. Eiche und Nussbaum nicht erhältlich für Barhocker. • Untergestelle in Eiche und Nussbaum sind dicker. • Filzgleiter für Stein- und Holzböden. Teflon Gleiter für Teppichböden. • Option: stapelbar bis zum 5 Stühle. Nicht erhältlich für Stühle mit Armlehnen, Stühle mit Holzfüßen, Sessels und Barhocker. • Höhe Arm Stuhl: 68 cm, Sessel: 59 cm, Barhocker: 86 cm. • 2D und 3D Dateien zur Visualisierung sind auf unserer Website verfügbar. • Sitzmöbel mit abnehmbarem Bezug (soll von einem Fachmann gemacht werden). • International patent WIPO Hague Registration. • Alle unsere Möbel entsprechen den Entflammbarkeitsnormen EN 1021 1-2 und BS 5852 ISO.

FR Chaise avec dos bas ou haut, fauteuil et tabouret de bar. • Livrable en cuir, tissu ou microfibre. • Frame: cadre en métal avec ressorts zigzag dans l'assise et mécanisme élastique dans le dos (pas pour fauteuil et chaise de bar). • Choix accoudoirs: sans, ouvert ou fermé. Accoudoirs fermés pas possible pour tabouret de bar et fauteuil. • Choix accoudoirs ouverts: noir laqué, chrome brillant ou chrome noir. • Exécution accoudoir toujours le même que le piètement. Excepté piètement en chêne ou noyer, accoudoirs toujours en noir laqué. • Choix piètement carré: noir laqué, chrome brillant ou chrome noir, chêne et noyer. Chêne et noyer pas disponible pour le tabouret de bar. • Piètements en chêne et noyer sont plus épais. • Patins en feutre pour sols en pierre et en bois. Patins teflon pour tapis. • Option: empilable jusqu'à 5 chaises. Pas disponible pour chaises avec accoudoirs, chaises avec pieds bois, fauteuils et tabourets de bar. • Hauteur accoudoir chaise: 68 cm, fauteuil: 59 cm, tabouret de bar: 86 cm. • Images 2D et 3D pour la visualisation sont disponibles sur notre site Web. • Sièges avec recouvrement déhoussable (à déhousser uniquement par un service professionnel). • International patent WIPO Hague Registration. • Tous nos meubles répondent aux normes d'inflammabilité EN 1021 1-2 et BS 5852 ISO.



SH 48/41/67 SD 43/53/39
D 55/58/65 H 83/93/73/98
W 49



5405-CL
chair back low



5405-CLA + OA
chair back low,
open armrest



5405-CLA + CA
chair back low,
closed armrest



5405-CH
chair back high



5405-CHA + OA
chair back high,
open armrest



5405-CHA + CA
chair back high,
losed armrest



5405-L
lounge



5405-LCA
lounge,
open armrest



5405-B
barstool



5405-BA
barstool,
open armrest

PIURO

DESIGN: JEAN-PIERRE AUDEBERT



Chair without or with open armrests. • Available in leather, fabric or microfibre. • Choice armrests and chassis: black laquered, chrome high-gloss or chrome black. • Armrest always in same execution as legs. • Frame: metal frame covered with 3D woven fabric. • Felt glides for stone and wooden floors. Teflon glides for carpets. • Height arm: 64 cm. • 2D and 3D images for visualization are available on our website. • Seating furniture with removable covers (to be done by an industrial third party). • International patent WIPO Hague Registration. • All our furniture meets the flammability standards EN 1021 1-2 and BS 5852 ISO.

NL Stoel zonder of met open armleggers. • Leverbaar in leder, stof of microvezel. • Keuze armleggers en onderstel: zwart gelakt, chroom hoogglans of chroom zwart. • Armlegger altijd in zelfde uitvoering als poten. • Frame: metalen frame bekleed met 3D-geweven stof. • Vilt glijders voor natuursteen en houten vloeren. Teflon glijders voor tapijt. • Hoogte arm: 64 cm. • 2D en 3D beeldmateriaal voor visualisatie is beschikbaar op onze website. • Zitmeubel met afneembare hoezen (door professionele partij uit te voeren). • International patent WIPO Hague Registration. • Al onze meubelen voldoen aan de ontvlambaarheidsnormen EN 1021 1-2 en BS 5852 ISO.

DE Stuhl ohne oder mit offenen Armlehnen. • Erhältlich in Leder, Stoff oder Mikrofaser. • Wahl Armlehnen und Untergestell: Schwarz lackiert, Chrom hochglanz oder Schwarzchrom. • Armlehne immer gleiche Ausführung wie Untergestell. • Rahmen: Metallrahmen gepolstert mit 3D-gewebtem Stoff. • Filzgleiter für Stein- und Holzböden. Teflon Gleiter für Teppichböden. • Höhe Arm: 64 cm. • 2D und 3D Dateien zur Visualisierung sind auf unserer Website verfügbar. • Sitzmöbel mit abnehmbarem Bezug (soll von einem Fachmann gemacht werden). • International patent WIPO Hague Registration. • Alle unsere Möbel entsprechen den Entflammbarkeitsnormen EN 1021 1-2 und BS 5852 ISO.

FR Chaise sans ou avec accoudoirs ouverts. • Livrable en cuir, tissu ou microfibre. • Choix accoudoirs et piètement: noir laqué, chrome brillant ou chrome noir. • Exécution accoudoir toujours le même que le piètement. • Frame: cadre en métal revêtu de tissu tissé 3D. • Patins en feutre pour sols en pierre et en bois. Patins teflon pour tapis. • Hauteur accoudoir: 64 cm. • Images 2D et 3D pour la visualisation sont disponibles sur notre site Web. • Sièges avec recouvrement déhoussable (à déhousser uniquement par un service professionnel). • International patent WIPO Hague Registration. • Tous nos meubles répondent aux normes d'inflammabilité EN 1021 1-2 et BS 5852 ISO.



SH 48 SD 45 AH 64
D 62 H 84 W 49



5805-C
chair



5805-C
chair with arms

Armchair chair with or without decorative ribbons and freestanding footstool. • Available in leather, fabric or microfibre. • Choice covering: uni or combi (outerside and ribbons color 1 / innerside color 2). • Leg: base in black laquered or chrome black. • Frame: polyester shell and solid beech. • Teflon glides for stone floors, wooden floors and carpets. • Seating furniture with removable covers (to be done by an industrial third party). • International patent WIPO Hague Registration. • 2D and 3D images for visualization are available on our website. • All our furniture meets the flammability standards EN 1021 1-2 and BS 5852 ISO.

NL Zetel met of zonder decoratieve riempjes en losstaande poef. • Leverbaar in leder, stof of microvezel. • Keuze bekleding: uni of combi (buitenzijde en riempjes kleur 1 / binnenzijde kleur 2). • Poot: voet in zwart gelakt of chroom zwart. • Frame: polyester schelp en massief beukenhout. • Teflon glijders voor natuursteen, houten vloeren en tapijt. • Zitmeubel met afneembare hoezen (door professionele partij uit te voeren). • International patent WIPO Hague Registration. • 2D en 3D beeldmateriaal voor visualisatie is beschikbaar op onze website. • Al onze meubelen voldoen aan de ontvlambaarheidsnormen EN 1021 1-2 en BS 5852 ISO.

DE Sessel Sessel mit oder ohne dekorativen Bändern und freistehendem Hocker. • Erhältlich in Leder, Stoff oder Mikrofaser. • Wahl Bekleidung: Uni oder Kombi (Aussenseite und Bänder Farbe 1 / Innenseite Farbe 2). • Untergerstell: Fuß in Schwarz lackiert oder Chrom schwarz. • Frame: Polyester Schale und massiver Buche. • Teflon Gleiter für Steinböden, Holzböden und Teppichböden. • Sitzmöbel mit abnehmbarem Bezug (soll von einem Fachmann gemacht werden). • International patent WIPO Hague Registration. • 2D und 3D Dateien zur Visualisierung sind auf unserer Website verfügbar. • Alle unsere Möbel entsprechen den Entflammbarkeitsnormen EN 1021 1-2 und BS 5852 ISO.

FR Fauteuil avec lanières ou sans décoratives et pouf séparé. • Livrable en cuir, tissu ou microfibre. • Choix revêtement: uni ou combi (extérieur et lanières couleur 1 / intérieur couleur 2). • Piètement: pied en noir laqué ou chrome noir. • Frame: co-quille en polyester et hêtre massif. • Patins teflon pour sols en pierre, en bois et tapis. • Sièges avec recouvrement déhoussable (à déhousser uniquement par un service professionnel). • International patent WIPO Hague Registration. • Images 2D et 3D pour la visualisation sont disponibles sur notre site Web. • Tous nos meubles répondent aux normes d'inflammabilité EN 1021 1-2 et BS 5852 ISO.



W 85 D 87 H 83
SH 43 SD 51



4265-ACL
armchair low



4265-F
footstool W 60

PRELUDE ARMCHAIR

DESIGN: POCCHI+DONDOLI



PRELUDE LOUNGE

DESIGN: POCCHI+DONDOLI



Lounge chair with or without decorative ribbons and freestanding footstool. • Available in leather, fabric or microfibre. • Choice covering: uni or combi (outerside and ribbons color 1 / innerside color 2). • Leg: base in black laquered or chrome black. • Frame: polyester shell and solid beech. • Teflon glides for stone floors, wooden floors and carpets. • Seating furniture with removable covers (to be done by an industrial third party) • International patent WIPO Hague Registration. • 2D and 3D images for visualization are available on our website. • All our furniture meets the flammability standards EN 1021 1-2 and BS 5852 ISO.

NL Lounge zetel met of zonder decoratieve riempjes en losstaande poef. • Leverbaar in leder, stof of microvezel. • Keuze bekleding: uni of combi (buitenzijde en riempjes kleur 1 / binnenzijde kleur 2). • Poot: voet in zwart gelakt of chroom zwart. • Frame: polyester schelp en massief beukenhout. • Teflon glijders voor natuursteen, houten vloeren en tapijt. • Zitmeubel met afneembare hoezen (door professionele partij uit te voeren). • International patent WIPO Hague Registration. • 2D en 3D beeldmateriaal voor visualisatie is beschikbaar op onze website. • Al onze meubelen voldoen aan de ontvlambaarheidsnormen EN 1021 1-2 en BS 5852 ISO.

DE Lounge Sessel mit oder ohne dekorativen Bändern und freistehendem Hocker. • Erhältlich in Leder, Stoff oder Mikrofaser. • Wahl Bekleidung: Uni oder Kombi (Aussenseite und Bänder Farbe 1 / Innenseite Farbe 2). • Untergestell: Fuß in Schwarz lackiert oder Chrom Schwarz. • Frame: Polyester Schale und massives Buche. • Teflon Gleiter für Steinböden, Holzböden und Teppichböden. • Sitzmöbel mit abnehmbarem Bezug (soll von einem Fachmann gemacht werden). • International patent WIPO Hague Registration. • 2D und 3D Dateien zur Visualisierung sind auf unserer Website verfügbar. • Alle unsere Möbel entsprechen den Entflammbarkeitsnormen EN 1021 1-2 und BS 5852 ISO.

FR Fauteuil lounge avec ou sans lanières décoratives et pouf séparé. • Livrable en cuir, tissu ou microfibre. • Choix revêtement: uni ou combi (extérieur et lanières couleur 1 / intérieur couleur 2). • Piètement: pied en noir laqué ou chrome noir. • Frame: coquille en polyester et hêtre massif. • Patins teflon pour sols en pierre, en bois et tapis. • Sièges avec recouvrement déhoussable (à déhousser uniquement par un service professionnel). • International patent WIPO Hague Registration. • Images 2D et 3D pour la visualisation sont disponibles sur notre site Web. • Tous nos meubles répondent aux normes d'inflammabilité EN 1021 1-2 et BS 5852 ISO.



SH 45 SD 49
D 111 H 113 W 85



4260-LC
lounge armchair



4260-F
footstool

RAPSODY RECLINING CHAIR

DESIGN: JEAN-PIERRE AUDEBERT



Reclining chair available in mono-move version. • Reclining chair available in 3 sizes: mini, medi and maxi. Only reclining chair medi available with seat height + 4 cm. • Reclining chair with ornamental stitch on the back except fabrics Medina, Giorgio and Fregona. • Available in leather, fabric or microfibre; with fabric or microfibre covering handle always in leather. • Choice: piping in same colour for uni leather covering; contrasting leather piping in 6 default colours for fabric and leather covering. • Choice from 14 bases. • Option: armrests available in alternative covering and/or color than the reclining chair. • Frame: steel mechanism. • JORI guarantees a maximum load up to 120 kg. • 2D and 3D images for visualization are available on our website. • Seating furniture with removable covers (to be done by an industrial third party) • International patent WIPO Hague Registration. • All our furniture meets the flammability standards EN 1021 1-2 and BS 5852 ISO.

NL Relaxzetel beschikbaar in mono-move versie. • Relaxzetel beschikbaar in 3 maten: mini, medi en maxi. Alleen relaxzetel medi beschikbaar met zithoogte + 4 cm. • Relaxzetel met siernaad op de rug behalve voor stoffen Medina, Giorgio en Fregona. • Leverbaar in leder, stof of microvezel; bij bekleding in stof of microvezel hendel altijd in leder. • Keuze: bies in zelfde kleur voor uni leder bekleding; contrasterende lederen bies in 6 standaardkleuren voor stof en leder bekleding. • Keuze uit 14 voeten. • Optie: armleggers beschikbaar in alternatieve bekleding en/of kleur dan de relaxzetel. • Frame: stalen mechanisme. • JORI garandeert een maximale belasting tot 120 kg. • 2D en 3D beeldmateriaal voor visualisatie is beschikbaar op onze website. • Zitmeubel met afneembare hoezen (door professionele partij uit te voeren). • International patent WIPO Hague Registration. • Al onze meubelen voldoen aan de ontvlambaarheidsnormen EN 1021 1-2 en BS 5852 ISO.

DE Relaxessel erhältlich in mono-move Ausführung. • Relaxessel erhältlich in 3 Größen: mini, medi und maxi. Nur Relaxessel medi erhältlich mit Sitzhöhe + 4 cm. • Relaxessel mit dekorative Naht auf den Rücken mit Ausnahme von Stoffen Medina, Giorgio und Fregona. • Erhältlich in Leder, Stoff oder Mikrofaser; mit Polsterung in Stoff oder Mikrofaser immer in Leder. • Wahl: Keder in selber Farbe für Uni Leder Polsterung; kontrastierender Keder in 6 Leder Standardfarben für Stoff und Leder Polsterung. • Wahl unter 14 Füße. • Option: Armlehnen erhältlich in andere Bekleidung und/oder Farbe als der Relaxessel. • Frame: stählerne Mechanik. • JORI garantiert eine maximale Belastung bis zu 120 kg. • 2D und 3D Dateien zur Visualisierung sind auf unserer Website verfügbar. • Sitzmöbel mit abnehmbarem Bezug (soll von einem Fachmann gemacht werden). • International patent WIPO Hague Registration. • Alle unsere Möbel entsprechen den Entflammbarkeitsnormen EN 1021 1-2 und BS 5852 ISO.

FR Fauteuil relax disponible en version mono-move. • Fauteuil relax disponible en 3 mesures: mini, medi et maxi. Seulement fauteuil relax medi livrable avec hauteur d'assise + 4 cm. • Fauteuil relax avec couture décorative sur le dos excepté en tissu Medina, Giorgio et Fregona. • Livrable en cuir, tissu ou microfibre; avec revêtement en tissu ou microfibre manette toujours en cuir. • Choix: passepoil dans la même couleur pour recouvrement uni cuir; passepoil contrastante en cuir dans 6 couleurs standards pour recouvrement en tissu et cuir. • Choix entre 14 pieds. • Option: accoudoirs disponibles en revêtement et/ou couleur différent du fauteuil relax. • Frame: mécanisme en acier. • JORI garantit une charge de 120 kg maximum. • Images 2D et 3D pour la visualisation sont disponibles sur notre site Web. • Sièges avec recouvrement déhoussable (à déhousser uniquement par un service professionnel). • International patent WIPO Hague Registration. • Tous nos meubles répondent aux normes d'inflammabilité EN 1021 1-2 et BS 5852 ISO.



SH 46 SD 48
D 89/157 H 112 W 80



7965-MO-MI
reclining chair mono-move
mini



7965-MO-ME
reclining chair mono-move
medi



7965-MO-MAXI
reclining chair mono-move
maxi



SH 42 SD 48
W 80 D 93 H 103



4270-LA
lounge armchair
with built-in tilt mechanism



4270-F5555
footstool 55x55

Round or rectangular table. Rectangular table fixed or with 2 extensions of 55 cm each. • Integrated glides underneath the table legs on side extension. • Choice tabletop: solid walnut, solid oak white, glass high-gloss white and glass mat white. Round tabletop not available in glass. • Choice table legs: walnut solid, oak solid white, beech laquered white. • Option: integrated wheels underneath table legs on side extension. Only for hard floor. • Steel support structure. • 2D and 3D images for visualization are available on our website. • International patent WIPO Hague Registration.

NL Ronde of rechthoekige tafel. Rechthoekige tafel vast of met 2 uitschuifbladen van 55 cm elk. • Geïntegreerde glijders onderaan tafelpoten aan kant uitschuifblad. • Keuze tafelpot: notelaar massief, eik wit massief, glas hoogglans wit en glas mat wit. Rond tafelpot niet beschikbaar met glas. • Keuze tafelpoten: notelaar massief, eik wit massief en beuk gelakt wit. • Optie: geïntegreerde wielletjes onderaan tafelpoten aan kant uitschuifblad. Enkel voor harde vloering. • Stalen draagstructuur. • 2D en 3D beeldmateriaal voor visualisatie is beschikbaar op onze website. • International patent WIPO Hague Registration.

DE Runde oder rechteckiger Tisch. Rechteckiger Tisch fest oder mit 2 Ausziehplatten von 55 cm jeder. • Integrierte Gleiter unter Tischbeinen an der Seite der Ausziehplatte. • Wahl Tischplatte: Nussbaum massiv, Eiche weiß massiv, Glas hochglanz weiß und Glas matt weiß. Runder Tischplatte ist nicht mit Glas erhältlich. • Wahl Tischbeine: Nußbaum massiv, Eiche weiß massiv, Buche lackiert weiß. • Option: integrierte Rollen unter Tischbeine an der Seite der Ausziehplatte. Nur für Steinfußböden. • Stählerne Tragstruktur. • 2D und 3D Dateien zur Visualisierung sind auf unserer Website verfügbar. • International patent WIPO Hague Registration.

FR Table rond ou rectangulaire. Table rectangulaire fixe ou avec 2 rallonges de 55 cm chacune. • Patins intégrés en dessous pieds du côté rallonge. • Choix plateau: noyer massif, chêne blanc massif, verre brillant blanc et verre mat blanc. Verre pas disponible pour plateau rond. • Choix piètement: noyer massif, chêne blanc massif, hêtre laqué blanc. • Option: roulettes intégrées en dessous pieds du côté rallonge. Seulement pour carrelage. • Structure porteur en acier. • Images 2D et 3D pour la visualisation sont disponibles sur notre site Web. • International patent WIPO Hague Registration.



D 95 H 75



1708-T200-OW
tabletop 200



1708-T240-OW
tabletop 240

RAPSODY LOUNGE

DESIGN: JEAN-PIERRE AUDEBERT



RUMBA

DESIGN: VERHAERT NEW PRODUCTS & SERVICES



Armchair available with 2 finishes of the back: flat or with ribbons. • Available in leather, fabric and microfibre. • Choice leg: chrome high-gloss, chrome black or black laquered. • Option: extra inclination rear foot -2 cm. • Frame: steel and polypropylene. • 2D and 3D images for visualization are available on our website. • Seating furniture with removable covers (to be done by an industrial third party). • International patent WIPO Hague Registration. • All our furniture meets the flammability standards EN 1021 1-2 and BS 5852 ISO.

NL Zetel leverbaar met 2 rugafwerkingen: efen of met reepjes. • Leverbaar in leder, stof en microvezel. • Keuze poot: chroom hoogglans, chroom zwart of zwart gelakt. • Optie: extra inclinatie achterpoot -2 cm. • Frame: staal en polypropyleen. • 2D en 3D beeldmateriaal voor visualisatie is beschikbaar op onze website. • Zitmeubel met afneembare hoezen (door professionele partij uit te voeren). • International patent WIPO Hague Registration. • Al onze meubelen voldoen aan de ontvlambaarheidsnormen EN 1021 1-2 en BS 5852 ISO.

DE Sessel erhältlich mit 2 Rückenaustrührungen: eben oder gesteppt. • Erhältlich in Leder, Stoff oder Mikrofaser. • Wahl Untergerüst: Chrom hochglanz, Schwarzchrom oder Schwarz lackiert. • Option: extra Inklination Hinterfuß -2 cm. • Frame: Stahl und Polypropylen. • 2D und 3D Dateien zur Visualisierung sind auf unserer Website verfügbar. • Sitzmöbel mit abnehmbarem Bezug (soll von einem Fachmann gemacht werden). • International patent WIPO Hague Registration. • Alle unsere Möbel entsprechen den Entflammbarkeitsnormen EN 1021 1-2 und BS 5852 ISO.

FR Fauteuil livrable avec 2 finitions de dos: lisse ou avec lanières. • Livrable en cuir, tissu ou microfibre. • Choix piètement: chrome brillant, chrome noir ou noir laqué. • Option: extra inclination pied arrière -2 cm. • Frame: acier et polypropylène. • Images 2D et 3D pour la visualisation sont disponibles sur notre site Web. • Sièges avec recouvrement déhoussable (à déhousser uniquement par un service professionnel). • International patent WIPO Hague Registration. • Tous nos meubles répondent aux normes d'inflammabilité EN 1021 1-2 et BS 5852 ISO.

Sofa with fold-out head rest and covered armrest narrow with cushion (height 51 cm). • Available in leather, fabric or microfibre. • Choice seat cushions: HR-cold cure foam or with down-like effect. • Choice footstool: also available with castors Ø 12 cm with brake, with the exception of the footstool 48x96. • Choice seat height: 40, 41,5 or 43 cm. Exception footstool on castors seat height 40 cm. • Choice top footstool when leather: 48x96 in 1 or 3 surfaces. Footstool 96x96 in 3 or 7 surfaces. • Frame: solid beech. • 2D and 3D images for visualization are available on our website. • Seating furniture with removable covers (to be done by an industrial third party). • International patent WIPO Hague Registration. • All our furniture meets the flammability standards EN 1021 1-2 and BS 5852 ISO.

NL Sofa met uitklapbare hoofdsteun en beklede armlegger smal met kussen (hoogte 51 cm). • Leverbaar in leder, stof of microvezel. • Keuze zitkussens: HR-koudschuim of met donskarakter. • Keuze poef: leverbaar op zwenkwielen Ø 12 cm met rem, uitgezonderd poef 48x96. • Keuze zithoogte: 40, 41,5 of 43 cm. Uitgezonderd poef op zwenkwielen zithoogte 40 cm. • Keuze bovenvlak poef bij leder: 48x96 in 1 of 3 vlakken. Poef 96x96 in 3 of 7 vlakken. • Frame: massief beukenhout. • 2D en 3D beeldmateriaal voor visualisatie is beschikbaar op onze website. • Zitmeubel met afneembare hoezen (door professionele partij uit te voeren). • International patent WIPO Hague Registration. • Al onze meubelen voldoen aan de ontvlambaarheidsnormen EN 1021 1-2 en BS 5852 ISO.

DE Sofa mit ausklappbarer Kopfstütze und bekleideter Armlehne schmal mit Kissen (Höhe 51 cm). • Erhältlich in Leder, Stoff und Mikrofaser. • Wahl Sitzkissen: HR-Kaltschaum oder mit Dauneneffekt. • Wahl Hocker: auch mit Lenkrollen Ø 12 cm mit Bremse, mit Ausnahme wenn Leder: 48x96. • Wahl Sitzhöhe: 40, 41,5 oder 43 cm. Ausnahme von Hocker mit Lenkrollen Sitzhöhe 40 cm. • Wahl Oberseite Hocker wenn Leder: 48x96 in 1 oder 3 Flächen. Hocker 96x96 in 3 oder 7 Flächen. • Frame: massive Buche. • 2D und 3D Dateien zur Visualisierung sind auf unserer Website verfügbar. • Sitzmöbel mit abnehmbarem Bezug (soll von einem Fachmann gemacht werden). • International patent WIPO Hague Registration. • Alle unsere Möbel entsprechen den Entflammbarkeitsnormen EN 1021 1-2 und BS 5852 ISO.

FR Canapé avec repose-tête rabattable et accoudoir garni étroit avec coussin (hauteur 51 cm). • Livrable en cuir, tissu ou microfibre. • Choix coussins assise: HD-mousse polyuréthane ou de type couette. • Choix pouf: aussi livrable sur roulettes pivotantes Ø 12 cm avec frein, sauf pouf 48x96. • Choix hauteur assise: 40, 41,5 ou 43 cm. Exception pouf sur roulettes pivotantes hauteur assise 40 cm. • Choix surface supérieure pouf si cuir: 48x96 en 1 ou 3 plans de cuir. Pouf 96x96 en 3 ou 7 plans de cuir. • Frame: hêtre massif. • Images 2D et 3D pour la visualisation sont disponibles sur notre site Web. • Sièges avec recouvrement déhoussable (à déhousser uniquement par un service professionnel). • International patent WIPO Hague Registration. • Tous nos meubles répondent aux normes d'inflammabilité EN 1021 1-2 et BS 5852 ISO.

SHIVA

JR-3930

DESIGN: JEAN-PIERRE AUDEBERT

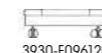
SH 40 SD 53 AH 51
D 96 H 64/833930-AC120
armchair 120 armrest narrow
with cushion3930-SO170
sofa 2-seater 170 armrest
narrow with cushion3930-SO195
sofa 2.5-seater 195 armrest
narrow with cushion3930-SO220
sofa 3-seater 220 armrest
narrow with cushion3930-SO240
sofa 3.5-seater 240 armrest
narrow with cushion3930-CE096
corner element 96x963930-CE110
corner element 110x1103930-CS207 L
corner sofa 207 armrest narrow
with cushion left/right3930-CS231 L
corner sofa 231 armrest narrow
with cushion left/right3930-BS180 L
build on sofa 180 armrest
narrow with cushion left/right3930-BS204 L
build on sofa 204 armrest
narrow with cushion left/right3930-CL110 L
chaise longue 110 armrest
narrow with cushion left/right3930-IE096
intermediate element 963930-BS192 L
build on seater + footstool
left/right 1923930-F048096
footstool 48x963930-F096096
footstool 96x963930-F096120
footstool 96x1203930-F120120
footstool 120x120SH 44 SD 51
D 72/74 H 75/77 W 669990-AC66-F
armchair 66 flat

SHIVA

JR-3931

DESIGN: JEAN-PIERRE AUDEBERT



Sofa with fold-out head rest and covered armrest narrow (height 51 cm). • Available in leather, fabric or microfibre. • Choice seat cushions: HR-cold cure foam or with down-like effect. • Choice footstool: also available with castors Ø 12 cm with brake, with the exception of the footstool 48x96. • Choice seat height: 40, 41, 5 or 43 cm. Exception footstool on castors seat height 40 cm. • Choice top footstool when leather: 48x96 in 1 or 3 surfaces. Footstool 96x96 in 3 or 7 surfaces. • 2D and 3D images for visualization are available on our website. • Frame: solid beech. • Seating furniture with removable covers (to be done by an industrial third party). • International patent WIPO Hague Registration. • All our furniture meets the flammability standards EN 1021 1-2 and BS 5852 ISO.

NL Sofa met uitklapbare hoofdsteun en beklede armlegher smal (hoogte 51 cm). • Leverbaar in leder, stof of microvezel. • Keuze zitkussens: HR-koudschuim of met donscharakter. • Keuze poef: leverbaar op zwenkwielen Ø 12 cm met rem, uitgezonderd poef 48x96. • Keuze zithoogte: 40, 41, 5 of 43 cm. Uitgezonderd poef op zwenkwielen zithoogte 40 cm. • Keuze bovenvlak poef bij leder: 48x96 in 1 of 3 vlakken. Poef 96x96 in 3 of 7 vlakken. • 2D en 3D beeldmateriaal voor visualisatie is beschikbaar op onze website. • Frame: massief beukenhout. • Zitmeubel met afneembare hoezen (door professionele partij uit te voeren). • International patent WIPO Hague Registration. • Alle unsere meubelen voldoen aan de ontvlambaarheidsnormen EN 1021 1-2 en BS 5852 ISO.

DE Sofa mit ausklappbarer Kopfstütze und bekleideter Armlehne schmal (Höhe 51 cm). • Erhältlich in Leder, Stoff und Mikrofaser. • Wahl Sitzkissen: HR-Kaltschaum oder mit Daunenscharakter. • Wahl Hocker: auch mit Lenkrollen Ø 12 cm mit Bremse, mit Ausnahme von Hocker 48x96. • Wahl Sitzhöhe: 40, 41, 5 oder 43 cm. Ausnahme von Hocker mit Lenkrollen Sitzhöhe 40 cm. • Wahl Oberseite Hocker wenn Leder: 48x96 in 1 oder 3 Flächen. Hocker 96x96 in 3 oder 7 Flächen. • 2D und 3D Dateien zur Visualisierung sind auf unserer Website verfügbar. • Frame: massive Buche. • Sitzmöbel mit abnehmbarem Bezug (soll von einem Fachmann gemacht werden). • International patent WIPO Hague Registration. • Alle unsere Möbel entsprechen den Entflammbarkeitsnormen EN 1021 1-2 und BS 5852 ISO.

FR Canapé avec repose-tête rabattable et accoudoir garni étroit (hauteur 51 cm). • Livrable en cuir, tissu ou microfibre. • Choix coussins assise: HD-mousse polyuréthane ou de type couette. • Choix pouf: aussi livrable sur roulettes pivotantes Ø 12 cm avec frein, sauf pouf 48x96. • Choix hauteur assise: 40, 41, 5 ou 43 cm. Exception pouf sur roulettes pivotantes hauteur assise 40 cm. • Choix surface supérieure pouf si cuir: 48x96 en 1 ou 3 plans de cuir. Pouf 96x96 en 3 ou 7 plans de cuir. • Images 2D et 3D pour la visualisation sont disponibles sur notre site Web. • Frame: hêtre massif. • Sièges avec recouvrement déhoussable (à déhousser uniquement par un service professionnel). • International patent WIPO Hague Registration. • Tous nos meubles répondent aux normes d'inflammabilité EN 1021 1-2 et BS 5852 ISO.

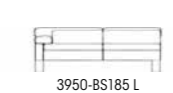
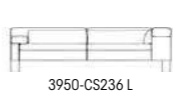
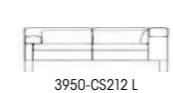
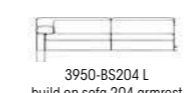
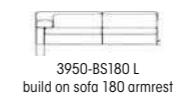
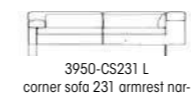
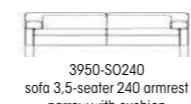
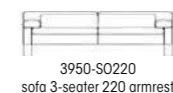
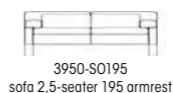
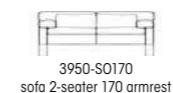
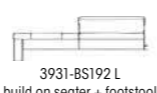
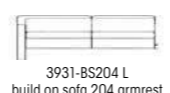
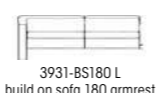
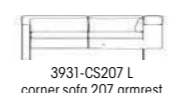
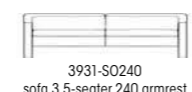
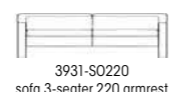
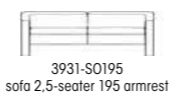
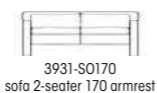

Sofa with fold-out head rest and armrest narrow with cushion (height 51 cm). • Available in leather, fabric or microfibre. • Choice seat cushions: HR-cold cure foam or with down-like effect. • Choice bridge leg large: alu high-gloss or walnut. • Choice footstool: also available with castors Ø 12 cm with brake, with the exception of the footstool 48x96. • Choice seat height: 40, 41, 5 or 43 cm. Exception footstool on castors and elements on bridge leg large walnut seat height 40 cm. • Choice: several corner- and build on elements are available freestanding (see configurator). • Choice top footstool when leather: 48x96 in 1 or 3 surfaces. Footstool 96x96 in 3 or 7 surfaces. • 2D and 3D images for visualization are available on our website. • Frame: solid beech. • Seating furniture with removable covers (to be done by an industrial third party). • International patent WIPO Hague Registration. • All our furniture meets the flammability standards EN 1021 1-2 and BS 5852 ISO.

NL Sofa met uitklapbare hoofdsteun en armlegher smal met kussen (hoogte 51 cm). • Leverbaar in leder, stof of microvezel. • Keuze zitkussens: HR-koudschuim of met donscharakter. • Keuze brugpoot breed: alu hoogglans of notelaar. • Keuze poef: leverbaar op zwenkwielen Ø 12 cm met rem, uitgezonderd poef 48x96. • Keuze zithoogte: 40, 41, 5 of 43 cm. Uitgezonderd poef op zwenkwielen en elementen op brugpoot breed notelaar zithoogte 40 cm. • Keuze: bepaalde hoek- en aanbouwelementen zijn vrijstaand beschikbaar (zie configurator). • Keuze bovenvlak poef bij leder: 48x96 in 1 of 3 vlakken. Poef 96x96 in 3 of 7 vlakken. • 2D en 3D beeldmateriaal voor visualisatie is beschikbaar op onze website. • Frame: massief beukenhout. • Zitmeubel met afneembare hoezen (door professionele partij uit te voeren). • International patent WIPO Hague Registration. • Al onze meubelen voldoen aan de ontvlambaarheidsnormen EN 1021 1-2 en BS 5852 ISO.

DE Sofa mit ausklappbarer Kopfstütze und Armlehne schmal mit Kissen (Höhe 51 cm). • Erhältlich in Leder, Stoff und Mikrofaser. • Wahl Sitzkissen: HR-Kaltschaum oder mit Daunenscharakter. • Wahl Brücken Untergestell breit: Alu hochglanz oder Nussbaum. • Wahl Hocker: auch mit Lenkrollen Ø 12 cm mit Bremse, mit Ausnahme von Hocker 48x96. • Wahl Sitzhöhe: 40, 41, 5 oder 43 cm. Ausnahme Hocker mit Lenkrollen und Elemente auf Brücken Untergestell breit Nussbaum Sitzhöhe 40 cm. • Wahl: mehrere Eck- und Anbauelemente sind freistehend erhältlich (siehe Konfigurator). • Wahl Oberseite Hocker wenn Leder: 48x96 in 1 oder 3 Flächen. Hocker 96x96 in 3 oder 7 Flächen. • 2D und 3D Dateien zur Visualisierung sind auf unserer Website verfügbar. • Frame: massive Buche. • Sitzmöbel mit abnehmbarem Bezug (soll von einem Fachmann gemacht werden). • International patent WIPO Hague Registration. • Alle unsere Möbel entsprechen den Entflammbarkeitsnormen EN 1021 1-2 und BS 5852 ISO.

FR Canapé avec repose-tête rabattable et accoudoir étroit avec coussin (hauteur 51 cm). • Livrable en cuir, tissu ou microfibre. • Choix coussins assise: HD-mousse polyuréthane ou de type couette. • Choix piètement arc large: alu brillant ou noyer. • Choix pouf: aussi livrable sur roulettes pivotantes Ø 12 cm avec frein, sauf pouf 48x96. • Choix hauteur assise: 40, 41, 5 ou 43 cm. Exception pouf sur roulettes pivotantes et éléments sur piètement arc en noyer hauteur assise 40 cm. • Choix: certains éléments d'angles et méridiennes sont disponibles autoportants (voir configurateur). • Choix surface supérieure pouf si cuir: 48x96 en 1 ou 3 plans de cuir. Pouf 96x96 en 3 ou 7 plans de cuir. • Images 2D et 3D pour la visualisation sont disponibles sur notre site Web. • Frame: hêtre massif. • Sièges avec recouvrement déhoussable (à déhousser uniquement par un service professionnel). • International patent WIPO Hague Registration. • Tous nos meubles répondent aux normes d'inflammabilité EN 1021 1-2 et BS 5852 ISO.



SHIVA

JR-3950

DESIGN: JEAN-PIERRE AUDEBERT

SHIVA JR-3951

DESIGN: JEAN-PIERRE AUDEBERT



Sofa with fold-out head rest and armrest narrow (height 51 cm). • Available in leather, fabric or microfibre. • Choice seat cushions: HR-cold cure foam or with down-like effect. • Choice bridge leg large: alu high-gloss or walnut. • Choice footstool: also available with castors Ø 12 cm with brake, with the exception of the footstool 48x96. • Choice seat height: 40, 41, 5 or 43 cm. Exception footstool on castors and elements on bridge leg large walnut seat height 40 cm. • Choice: several corner- and build on elements are available freestanding (see configurator). • Choice top footstool when leather: 48x96 in 1 or 3 surfaces. Footstool 96x96 in 3 or 7 surfaces. • 2D and 3D images for visualization are available on our website. • Frame: solid beech. • Seating furniture with removable covers (to be done by an industrial third party). • International patent WIPO Hague Registration. • All our furniture meets the flammability standards EN 1021 1-2 and BS 5852 ISO.

NL Sofa met uitklapbare hoofdsteun en armleger smal (hoogte 51 cm). • Leverbaar in leder, stof of microvezel. • Keuze zitkussens: HR-koudschuim of met donskarakter. • Keuze brugpoot breed: alu hoogglans of notelaar. • Keuze poef: leverbaar op zwenkwielen Ø 12 cm met rem, uitgezonderd poef 48x96. • Keuze zithoogte: 40, 41, 5 of 43 cm. Uitgezonderd poef op zwenkwielen en elementen op brugpoot breed notelaar zithoogte 40 cm. • Keuze: bepaalde hoek- en aanbouwelementen zijn vrijstaand beschikbaar (zie configurator). • Keuze bovenvlak poef bij leder: 48x96 in 1 of 3 vlakken. Poef 96x96 in 3 of 7 vlakken. • 2D en 3D beeldmateriaal voor visualisatie is beschikbaar op onze website. • Frame: massief beukenhout. • Zitmeubel met afneembare hoezen (door professionele partij uit te voeren). • International patent WIPO Hague Registration. • Al onze meubelen voldoen aan de onvlambaarheidsnormen EN 1021 1-2 en BS 5852 ISO.

DE Sofa mit ausklappbarer Kopfstütze und Armlehne schmal (Höhe 51 cm). • Erhältlich in Leder, Stoff und Mikrofaser. • Wahl Sitzkissen: HR-Kaltschaum oder mit Daunencharakter. • Wahl Brücken Untergestell breit: Alu hochglanz oder Nussbaum. • Wahl Hocker: auch mit Lenkrollen Ø 12 cm mit Bremse, mit Ausnahme von Hocker 48x96. • Wahl Sitzhöhe: 40, 41, 5 oder 43 cm. Ausnahme Hocker mit Lenkrollen und Elemente auf Brücken Untergestell breit Nussbaum Sitzhöhe 40 cm. • Wahl: mehrere Eck- und Anbauelemente sind freistehend erhältlich (siehe Konfigurator). • Wahl Oberseite Hocker wenn Leder: 48x96 in 1 oder 3 Flächen. Hocker 96x96 in 3 oder 7 Flächen. • 2D und 3D Dateien zur Visualisierung sind auf unserer Website verfügbar. • Frame: massive Buche. • Sitzmöbel mit abnehmbarem Bezug (soll von einem Fachmann gemacht werden). • International patent WIPO Hague Registration. • Alle unsere Möbel entsprechen den Entflammbarkeitsnormen EN 1021 1-2 und BS 5852 ISO.

FR Canapé avec repose-tête rabattable et accoudoir étroit (hauteur 51 cm). • Livrable en cuir, tissu ou microfibre. • Choix coussins assise: HR-mousse polyuréthane ou de type couette. • Choix piètement arc large: alu brillant ou noyer. • Choix pouf: aussi livrable sur roulettes pivotantes Ø 12 cm avec frein, sauf pouf 48x96. • Choix hauteur assise: 40, 41, 5 ou 43 cm. Exception pouf sur roulettes pivotantes et éléments sur piètement arc en noyer hauteur assise 40 cm. • Choix: certains éléments d'angles et méridiennes sont disponibles autoportants (voir configurateur). • Choix surface supérieure pouf si cuir: 48x96 en 1 ou 3 plans de cuir. Poef 96x96 en 3 ou 7 plans de cuir. • Images 2D et 3D pour la visualisation sont disponibles sur notre site Web. • Frame: hêtre massif. • Sièges avec recouvrement déhoussable (à déhousser uniquement par un service professionnel). • International patent WIPO Hague Registration. • Tous nos meubles répondent aux normes d'inflammabilité EN 1021 1-2 et BS 5852 ISO.



SH 40 SD 53 AH 51
D 96 H 64/83



3951-AC85
armchair 85 armrest narrow



3951-AC120
armchair 120 armrest narrow

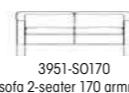

3951-SO170
sofa 2-seater 170 armrest narrow

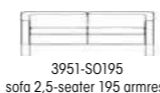

3951-SO195
sofa 2.5-seater 195 armrest narrow

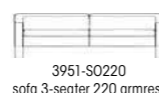

3951-SO220
sofa 3-seater 220 armrest narrow

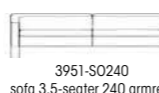

3951-SO240
sofa 3.5-seater 240 armrest narrow



3951-CE096
corner element 96x96



3951-CE125 L
corner element corner left/right 125x96

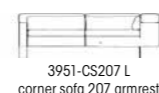

3951-CS207 L
corner sofa 207 armrest narrow left/right

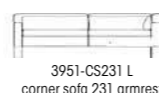

3951-CS231 L
corner sofa 231 armrest narrow left/right

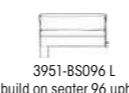

3951-BS096 L
build on seater 96 upholstered left/right



3951-BA110 L
build on armchair 110 armrest narrow left/right

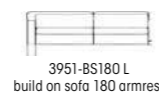

3951-BS180 L
build on sofa 180 armrest narrow left/right

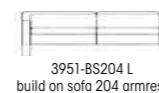

3951-BS204 L
build on sofa 204 armrest narrow left/right



3951-CL110 L
chaise longue 110 armrest narrow left/right



3951-IE096
intermediate element 96



3951-BS145 L
build on seater + footstool left/right 145

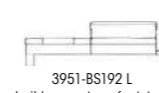

3951-BS192 L
build on seater + footstool left/right 192

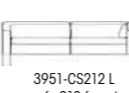

3951-CS212 L
corner sofa 212 freestanding armrest narrow left/right

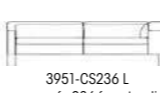

3951-CS236 L
corner sofa 236 freestanding armrest narrow left/right

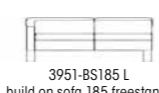

3951-BS185 L
build on sofa 185 freestanding armrest narrow left/right

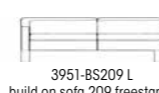

3951-BS209 L
build on sofa 209 freestanding armrest narrow left/right

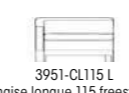

3951-CL115 L
chaise longue 115 freestanding armrest narrow left/right



3951-BS150 L
build on seater + footstool left/right 150 freestanding

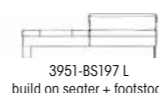

3951-BS197 L
build on seater + footstool left/right 197 freestanding



3951-F048096
footstool 48x96



3951-F096096
footstool 96x96



3951-F096120
footstool 96x120



3951-F120120
footstool 120x120

SHIVA JR-3960

DESIGN: JEAN-PIERRE AUDEBERT



Sofa with fold-out head rest and armrest narrow with cushion (height 51 cm). • Available in leather, fabric or microfibre. • Choice seat cushions: HR-cold cure foam or with down-like effect. • Choice bridge leg: chrome high-gloss, chrome mat or black laquered. • Choice footstool: also available with castors Ø 12 cm with brake, with the exception of the footstool 48x96. • Choice seat height: 40, 41, 5 or 43 cm. Exception footstool on castors seat height 40 cm. • Choice: several corner- and build on elements are available freestanding (see configurator). • Choice top footstool when leather: 48x96 in 1 or 3 surfaces. Footstool 96x96 in 3 or 7 surfaces. • Frame: solid beech. • 2D and 3D images for visualization are available on our website. • Seating furniture with removable covers (to be done by an industrial third party). • International patent WIPO Hague Registration. • All our furniture meets the flammability standards EN 1021 1-2 and BS 5852 ISO.

NL Sofa met uitklapbare hoofdsteun en armleger smal met kussen (hoogte 51 cm). • Leverbaar in leder, stof of microvezel. • Keuze zitkussens: HR-koudschuim of met donskarakter. • Keuze brugpoot: chroom hoogglans, chroom mat of zwart gelakt. • Keuze poef: leverbaar op zwenkwielen Ø 12 cm met rem, uitgezonderd poef 48x96. • Keuze zithoogte: 40, 41, 5 of 43 cm. Uitgezonderd poef op zwenkwielen zithoogte 40 cm. • Keuze: bepaalde hoek- en aanbouwelementen zijn vrijstaand beschikbaar (zie configurator). • Keuze bovenvlak poef bij leder: 48x96 in 1 of 3 vlakken. Poef 96x96 in 3 of 7 vlakken. • Frame: massief beukenhout. • 2D en 3D beeldmateriaal voor visualisatie is beschikbaar op onze website. • Zitmeubel met afneembare hoezen (door professionele partij uit te voeren). • International patent WIPO Hague Registration. • Al onze meubelen voldoen aan de onvlambaarheidsnormen EN 1021 1-2 en BS 5852 ISO.

DE Sofa mit ausklappbarer Kopfstütze und Armlehne schmal mit Kissen (Höhe 51 cm). • Erhältlich in Leder, Stoff und Mikrofaser. • Wahl Sitzkissen: HR-Kaltschaum oder mit Daunencharakter. • Wahl Brücken Untergestell : Chrom hochglanz, Chrom matt oder Schwarz lackiert. • Wahl Hocker: auch mit Lenkrollen Ø 12 cm mit Bremse, mit Ausnahme von Hocker 48x96. • Wahl Sitzhöhe: 40, 41, 5 oder 43 cm. Ausnahme von Hocker mit Lenkrollen Sitzhöhe 40 cm. • Wahl: mehrere Eck- und Anbauelemente sind freistehend erhältlich (siehe Konfigurator). • Wahl Oberseite Hocker wenn Leder: 48x96 in 1 oder 3 Flächen. Hocker 96x96 in 3 oder 7 Flächen. • Frame: massive Buche. • 2D und 3D Dateien zur Visualisierung sind auf unserer Website verfügbar. • Sitzmöbel mit abnehmbarem Bezug (soll von einem Fachmann gemacht werden). • International patent WIPO Hague Registration. • Alle unsere Möbel entsprechen den Entflammbarkeitsnormen EN 1021 1-2 und BS 5852 ISO.

FR Canapé avec repose-tête rabattable et accoudoir étroit avec coussin (hauteur 51 cm). • Livrable en cuir, tissu ou microfibre. • Choix coussins assise: HD-mousse polyuréthane ou de type couette. • Choix piètement arc : chrome brillant, chrome mat ou noir laqué. • Choix pouf: aussi livrable sur roulettes pivotantes Ø 12 cm avec frein, sauf pouf 48x96. • Choix hauteur assise: 40, 41, 5 ou 43 cm. Exception pouf sur roulettes pivotantes hauteur assise 40 cm. • Choix: certains éléments d'angles et méridiennes sont disponibles autoportants (voir configurateur). • Choix surface supérieure pouf si cuir: 48x96 en 1 ou 3 plans de cuir. Poef 96x96 en 3 ou 7 plans de cuir. • Frame: hêtre massif. • Images 2D et 3D pour la visualisation sont disponibles sur notre site Web. • Sièges avec recouvrement déhoussable (à déhousser uniquement par un service professionnel). • International patent WIPO Hague Registration. • Tous nos meubles répondent aux normes d'inflammabilité EN 1021 1-2 et BS 5852 ISO.



SH 40 SD 53 AH 51
D 96 H 64/83



3960-AC120
armchair 120 armrest narrow with cushion

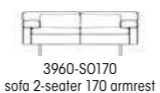

3960-SO170
sofa 2-seater 170 armrest narrow with cushion

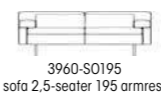

3960-SO195
sofa 2.5-seater 195 armrest narrow with cushion

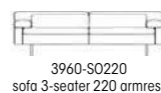

3960-SO220
sofa 3-seater 220 armrest narrow with cushion

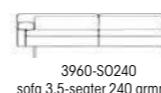

3960-SO240
sofa 3.5-seater 240 armrest narrow with cushion



3960-CE096
corner element 96x96



3960-CE125 L
corner element corner left/right 125x96



3960-CS207 L
corner sofa 207 armrest narrow with cushion left/right

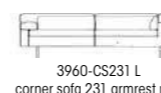

3960-CS231 L
corner sofa 231 armrest narrow with cushion left/right



3960-BS096 L
build on seater 96 upholstered left/right



3960-BA110 L
build on armchair 110 armrest narrow with cushion left/right

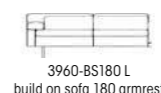

3960-BS180 L
build on sofa 180 armrest narrow with cushion left/right

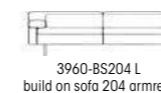

3960-BS204 L
build on sofa 204 armrest narrow with cushion left/right



3960-CL110 L
chaise longue 110 armrest narrow with cushion left/right



3960-IE096
intermediate element 96

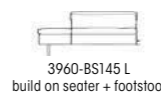

3960-BS145 L
build on seater + footstool left/right 145

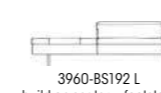

3960-BS192 L
build on seater + footstool left/right 192

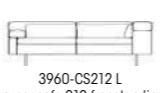

3960-CS212 L
corner sofa 212 freestanding armrest narrow with cushion left/right

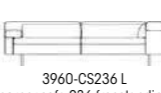

3960-CS236 L
corner sofa 236 freestanding armrest narrow with cushion left/right



3960-BS185 L
build on sofa 185 freestanding armrest narrow with cushion left/right



3960-BS209 L
build on sofa 209 freestanding armrest narrow with cushion left/right



3960-CL115 L
chaise longue 115 freestanding armrest narrow with cushion left/right



3960-BS150 L
build on seater + footstool left/right 150 freestanding

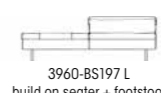

3960-BS197 L
build on seater + footstool left/right 197 freestanding



3960-F048096
footstool 48x96



3960-F096096
footstool 96x96



3960-F096120
footstool 96x120



3960-F120120
footstool 120x120

SHIVA JR-3961

DESIGN: JEAN-PIERRE AUDEBERT



Sofa with fold-out head rest and armrest narrow (height 51 cm). • Available in leather, fabric or microfibre. • Choice seat cushions: HR-cold cure foam or with down-like effect. • Choice bridge leg: chrome high-gloss, chrome mat or black laquered. • Choice footstool: also available with castors Ø 12 cm with brake, with the exception of the footstool 48x96. • Choice seat height: 40, 41, 5 or 43 cm. Exception footstool on castors seat height 40 cm. • Choice: several corner- and build on elements are available freestanding (see configurator). • Choice top footstool when leather: 48x96 in 1 or 3 surfaces. Footstool 96x96 in 3 or 7 surfaces. • 2D and 3D images for visualization are available on our website. • Frame: solid beech. • Seating furniture with removable covers (to be done by an industrial third party) • International patent WIPO Hague Registration. • All our furniture meets the flammability standards EN 1021 1-2 and BS 5852 ISO.

NL Sofa met uitklapbare hoofdsteun en armlegher smal (hoogte 51 cm). • Leverbaar in leder, stof of microvezel. • Keuze zitkussens: HR-koudschuim of met dons karakter. • Keuze brugpoot: chroom hoogglans, chroom mat of zwart gelakt. • Keuze poef: leverbaar op zwenkwielen Ø 12 cm met rem, uitgezonderd poef 48x96. • Keuze zithoogte: 40, 41, 5 of 43 cm. Uitzonderd poef op zwenkwielen zithoogte 40 cm. • Keuze: bepaalde hoek- en aanbouwelementen zijn vrijstaand beschikbaar (zie configurator). • Keuze bovenvlak poef bij leder: 48x96 in 1 of 3 vlakken. Poef 96x96 in 3 of 7 vlakken. • 2D en 3D beeldmateriaal voor visualisatie is beschikbaar op onze website. • Frame: massief beukenhout. • Zitmeubel met afneembare hoezen (door professionele partij uit te voeren). • International patent WIPO Hague Registration. • Al onze meubelen voldoen aan de ontvlambaarheidsnormen EN 1021 1-2 en BS 5852 ISO.

DE Sofa mit ausklappbarer Kopfstütze und Armlehne schmal (Höhe 51 cm). • Erhältlich in Leder, Stoff und Mikrofaser. • Wahl Sitzkissen: HR-Kaltschaum oder mit Daunencharakter. • Wahl Brücken Untergestell: Chrom hochglanz, Chrom matt oder Schwarz lackiert. • Wahl Hocker: auch mit Lenkrollen Ø 12 cm mit Bremse, mit Ausnahme von Hocker 48x96. • Wahl Sitzhöhe: 40, 41, 5 oder 43 cm. Ausnahme von Hocker mit Lenkrollen Sitzhöhe 40 cm. • Wahl: mehrere Eck- und Anbauelemente sind freistehend erhältlich (siehe Konfigurator). • Wahl Oberseite Hocker wenn Leder: 48x96 in 1 oder 3 Flächen. Hocker 96x96 in 3 oder 7 Flächen. • 2D und 3D Dateien zur Visualisierung sind auf unserer Website verfügbar. • Frame: massive Buche. • Sitzmöbel mit abnehmbarem Bezug (soll von einem Fachmann gemacht werden). • International patent WIPO Hague Registration. • Alle unsere Möbel entsprechen den Entflammbarkeitsnormen EN 1021 1-2 und BS 5852 ISO.

FR Canapé avec repose-tête rabattable et accoudoir étroit (hauteur 51 cm). • Livable en cuir, tissu ou microfibre. • Choix coussins assise: HD-mousse polyuréthane ou de type couette. • Choix piètement arc: chrome brillant, chrome mat ou noir laqué. • Choix pouf: aussi livrable sur roulettes pivotantes Ø 12 cm avec frein, sauf pouf 48x96. • Choix hauteur assise: 40, 41, 5 ou 43 cm. Exception pouf sur roulettes pivotantes hauteur assise 40 cm. • Choix: certains éléments d'angles et méridiennes sont disponibles autoportants (voir configurateur). • Choix surface supérieure pouf si cuir: 48x96 en 1 ou 3 plans de cuir. Pouf 96x96 en 3 ou 7 plans de cuir. • Images 2D et 3D pour la visualisation sont disponibles sur notre site Web. • Frame: hêtre massif. • Sièges avec recouvrement déhoussable (à déhousser uniquement par un service professionnel). • International patent WIPO Hague Registration. • Tous nos meubles répondent aux normes d'inflammabilité EN 1021 1-2 et BS 5852 ISO.

SH 40 SD 53 AH 51
D 96 H 64/83

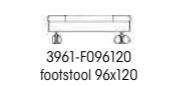
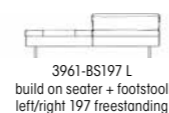
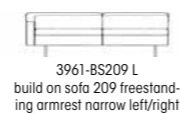
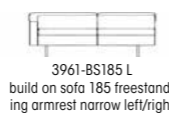
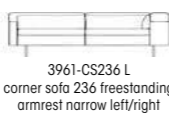
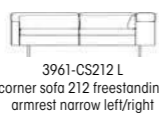
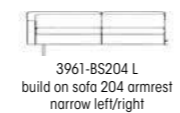
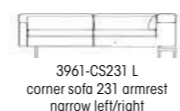
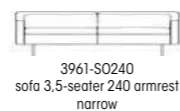
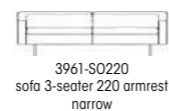
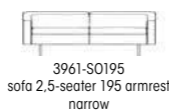
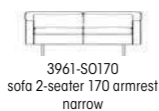

SHIVA JR-3990

DESIGN: JEAN-PIERRE AUDEBERT



Sofa with fold-out head rest and armrest large (height 64 cm). • Available in leather, fabric or microfibre. • Choice seat cushions: HR-cold cure foam or with down-like effect. • Choice bridge leg: chrome high-gloss, chrome mat or black laquered. • Choice footstool: also available with castors Ø 12 cm with brake, with the exception of the footstool 48x96. • Choice seat height: 40, 41, 5 or 43 cm. Exception footstool on castors seat height 40 cm. • Choice top footstool when leather: 48x96 in 1 or 3 surfaces. Footstool 96x96 in 3 or 7 surfaces. • 2D and 3D images for visualization are available on our website. • Frame: solid beech. • Seating furniture with removable covers (to be done by an industrial third party) • International patent WIPO Hague Registration. • All our furniture meets the flammability standards EN 1021 1-2 and BS 5852 ISO.

NL Sofa met uitklapbare hoofdsteun en armlegher breed (hoogte 64 cm). • Leverbaar in leder, stof of microvezel. • Keuze zitkussens: HR-koudschuim of met dons karakter. • Keuze brugpoot: chroom hoogglans, chroom mat of zwart gelakt. • Keuze poef: leverbaar op zwenkwielen Ø 12 cm met rem, uitgezonderd poef 48x96. • Keuze zithoogte: 40, 41, 5 of 43 cm. Uitzonderd poef op zwenkwielen zithoogte 40 cm. • Keuze bovenvlak poef bij leder: 48x96 in 1 of 3 vlakken. Poef 96x96 in 3 of 7 vlakken. • 2D en 3D beeldmateriaal voor visualisatie is beschikbaar op onze website. • Frame: massief beukenhout. • Zitmeubel met afneembare hoezen (door professionele partij uit te voeren). • International patent WIPO Hague Registration. • Al onze meubelen voldoen aan de ontvlambaarheidsnormen EN 1021 1-2 en BS 5852 ISO.

DE Sofa mit ausklappbarer Kopfstütze und Armlehne breit (Höhe 64 cm). • Erhältlich in Leder, Stoff und Mikrofaser. • Wahl Sitzkissen: HR-Kaltschaum oder mit Daunencharakter. • Wahl Brücken Untergestell: Chrom hochglanz, Chrom matt oder Schwarz lackiert. • Wahl Hocker: auch mit Lenkrollen Ø 12 cm mit Bremse, mit Ausnahme von Hocker 48x96. • Wahl Sitzhöhe: 40, 41, 5 oder 43 cm. Ausnahme von Hocker mit Lenkrollen Sitzhöhe 40 cm. • Wahl Oberseite Hocker wenn Leder: 48x96 in 1 oder 3 Flächen. Hocker 96x96 in 3 oder 7 Flächen. • 2D und 3D Dateien zur Visualisierung sind auf unserer Website verfügbar. • Frame: massive Buche. • Sitzmöbel mit abnehmbarem Bezug (soll von einem Fachmann gemacht werden). • International patent WIPO Hague Registration. • Alle unsere Möbel entsprechen den Entflammbarkeitsnormen EN 1021 1-2 und BS 5852 ISO.

FR Canapé avec repose-tête rabattable et accoudoir large (hauteur 64 cm). • Livable en cuir, tissu ou microfibre. • Choix coussins assise: HD-mousse polyuréthane ou de type couette. • Choix piètement arc: chrome brillant, chrome mat ou noir laqué. • Choix pouf: aussi livrable sur roulettes pivotantes Ø 12 cm avec frein, sauf pouf 48x96. • Choix hauteur assise: 40, 41, 5 ou 43 cm. Exception pouf sur roulettes pivotantes hauteur assise 40 cm. • Choix surface supérieure pouf si cuir: 48x96 en 1 ou 3 plans de cuir. Pouf 96x96 en 3 ou 7 plans de cuir. • Images 2D et 3D pour la visualisation sont disponibles sur notre site Web. • Frame: hêtre massif. • Sièges avec recouvrement déhoussable (à déhousser uniquement par un service professionnel). • International patent WIPO Hague Registration. • Tous nos meubles répondent aux normes d'inflammabilité EN 1021 1-2 et BS 5852 ISO.

SH 40 SD 53 AH 64
D 101 H 66/88

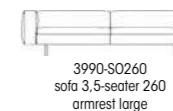
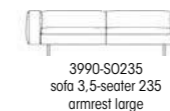
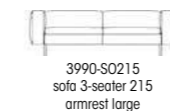

SHIVA TABLE JR-T395

DESIGN: JEAN-PIERRE AUDEBERT



Table with safety glass tabletop of 8 mm, underside backed lacquer. • Choice color tabletop: white RAL 9010 or black RAL 9005. • Choice bridge leg: large alu high-gloss or large walnut. • Choice: table with or without upholstered base. • Choice table height with bridge leg alu large: 20, 21, 5 or 23 cm. Bridge leg walnut only 17 cm. • Choice table with upholstered base height with bridge leg alu large: 33, 34, 5 or 36 cm. Bridge leg walnut only 37 cm. • Steel support structure with wood. • 2D and 3D images for visualization are available on our website. • International patent WIPO Hague Registration.

NL Tafel met getemperd glazentafelblad van 8 mm, onderkant gebakken lak. • Keuze kleur tafelblad: wit RAL 9010 of zwart RAL 9005. • Keuze brugpoot: breed alu hoogglans of breed notelaar. • Keuze: tafel met of zonder beklede sokkel. • Keuze tafelhoogte met brugpoot alu breed: 20, 21, 5 of 23 cm. Brugpoot notelaar alleen 20 cm. • Keuze tafelhoogte met beklede sokkel met brugpoot alu breed: 33, 34, 5 of 36 cm. Brugpoot notelaar alleen 33 cm. • Stalen draagstructuur met hout. • 2D en 3D beeldmateriaal voor visualisatie is beschikbaar op onze website. • International patent WIPO Hague Registration.

DE Tisch mit Glasplatte in Sicherheitsglas 8 mm, unterseite gebackenen Lack. • Wahl Farbe Tischplatte: weiß RAL 9010 oder schwarz RAL 9005. • Wahl Brücken Untergestell: breit Alu hochglanz oder breit Nussbaum. • Wahl: Tisch mit oder ohne gepolstertem Sockel. • Wahl Tischhöhe mit Brücken Untergestell Alu breit: 20, 21, 5 oder 23 cm. Brücken Untergestell Nussbaum nur 20 cm. • Wahl Tischhöhe mit gepolstertem Sockel mit Brücken Untergestell Alu breit: 33, 34, 5 oder 36 cm. Brücken Untergestell Nussbaum nur 33 cm. • Stählerne Tragstruktur mit Holz. • 2D und 3D Dateien zur Visualisierung sind auf unserer Website verfügbar. • International patent WIPO Hague Registration.

FR Table avec plateau en verre trempé 8 mm, dessous laque cuite. • Choix couleur plateau: blanc RAL 9010 ou noir RAL 9005. • Choix piètement arc: large alu brillant ou large noyer. • Choix: Table avec ou sans socle garni. • Choix hauteur de table avec piètement arc alu large: 20, 21, 5 ou 23 cm. Piètement arc noyer seulement 20 cm. • Choix hauteur de table avec socle garni avec piètement arc alu large: 33, 34, 5 ou 36 cm. Piètement arc noyer seulement 33 cm. • Structure porteur en acier et bois massif. • Images 2D et 3D pour la visualisation sont disponibles sur notre site Web. • International patent WIPO Hague Registration.

H 37/38, 5/40

1395-T9648-B
tabletop L96 W48

1395-T9696-B
tabletop L96 W96

1395-T12096-B
tabletop L120 W96

1395-T120120B
tabletop L120 W120

1395-T4896 FB
Table 48x96 upholstered freestanding

1395-T9696 FB
Table 96x96 upholstered freestanding

SHIVA TABLE JR-T396

DESIGN: JEAN-PIERRE AUDEBERT



Table with safety glass tabletop of 8 mm, underside backed lacquer. • Choice color tabletop: white RAL 9010 or black RAL 9005. • Choice bridge leg: narrow chrome high-gloss or narrow chrome mat or narrow black laquered. • Choice: table with or without upholstered base. • Choice table height with bridge leg narrow: 20, 21, 5 or 23 cm. • Choice table with upholstered base height with bridge leg narrow: 33, 34, 5 or 36 cm. • Steel support structure with wood. • 2D and 3D images for visualization are available on our website. • International patent WIPO Hague Registration.

NL Tafel met getemperd glazentafelblad van 8 mm, onderkant gebakken lak. • Keuze kleur tafelblad: wit RAL 9010 of zwart RAL 9005. • Keuze brugpoot: smal chroom hoogglans of smal chroom mat of smal zwart gelakt. • Keuze: tafel met of zonder beklede sokkel. • Keuze tafelhoogte met brugpoot smal: 20, 21, 5 of 23 cm. • Keuze tafelhoogte met beklede sokkel met brugpoot smal: 33, 34, 5 of 36 cm. • Stalen draagstructuur met hout. • 2D en 3D beeldmateriaal voor visualisatie is beschikbaar op onze website. • International patent WIPO Hague Registration.

DE Tisch mit Glasplatte in Sicherheitsglas 8 mm, Unterseite gebackenen Lack. • Wahl Farbe Tischplatte: weiß RAL 9010 oder schwarz RAL 9005. • Wahl Brücken Untergestell: schmal Chrom hochglanz oder schmal Chrom matt oder schmal Schwarz lackiert. • Wahl: Tisch mit oder ohne gepolstertem Sockel. • Wahl Tischhöhe mit Brücken Untergestell schmal: 20, 21, 5 oder 23 cm. • Wahl Tischhöhe mit gepolstertem Sockel mit Brücken Untergestell schmal: 33, 34, 5 oder 36 cm. • Stählerne Tragstruktur mit Holz. • 2D und 3D Dateien zur Visualisierung sind auf unserer Website verfügbar. • International patent WIPO Hague Registration.

FR Table avec plateau en verre trempé 8 mm, dessous laque cuite. • Choix couleur plateau: blanc RAL 9010 ou noir RAL 9005. • Choix piètement arc: étroit chrome brillant ou étroit chrome mat ou étroit noir laqué. • Choix: Table avec ou sans socle garni. • Choix hauteur de table avec piètement arc étroit: 20, 21, 5 ou 23 cm. • Choix hauteur de table avec socle garni avec piètement arc étroit: 33, 34, 5 ou 36 cm. • Structure porteur en acier et bois massif. • Images 2D et 3D pour la visualisation sont disponibles sur notre site Web. • International patent WIPO Hague Registration.

H 37/38, 5/40

1396-T4896B
tabletop W48 L96

1396-T9696B
tabletop L96 W96

1396-T96120B
tabletop W96 L120

1396-T120120B
tabletop L120 W120

1396-T4896 FB
Table 48x96 upholstered freestanding

1396-T9696 FB
Table 96x96 upholstered freestanding

SILVA

DESIGN: POCCHI+DONDOLI



Table with drawer. • Choice table: oak burnt or walnut veneer. • Table height: 25 cm. • 2D and 3D images for visualization are available on our website. • International patent WIPO Hague Registration.

NL Tafel met lade. • Keuze tafel: eik gebrand of notelaar fineer. • Tafelhoogte: 25 cm. • 2D en 3D beeldmateriaal voor visualisatie is beschikbaar op onze website. • International patent WIPO Hague Registration.

DE Tisch mit Schublade. • Wahl Tisch: Eiche gebläut oder Nussbaum furniert. • Tischhöhe: 25 cm. • 2D und 3D Dateien zur Visualisierung sind auf unserer Website verfügbar. • International patent WIPO Hague Registration.

FR Table avec tiroir. • Choix table: chêne brûlé ou noyer placqué. • Hauteur de table: 25 cm. • Images 2D et 3D pour la visualisation sont disponibles sur notre site Web. • International patent WIPO Hague Registration.

W 100 D 100 H 24

1103-T100S W
table 100x100 walnut

Available in leather, fabric or microfibre. • Choice: decorative leg elliptical alu high-gloss or covered armrest. • Choice seat height: 43, 44, 5 or 46 cm. • Option: armcushion 35x53, always brace included to fix the armcushion between arm and seat. Not possible on armchair AC68. • Height arm: 58 cm. • Frame: solid beech. • 2D and 3D images for visualization are available on our website. • Seating furniture with removable covers (to be done by an industrial third party) • International patent WIPO Hague Registration. • All our furniture meets the flammability standards EN 1021 1-2 and BS 5852 ISO.

NL Leverbaar in leder, stof of microfibre. • Keuze: sierpoot ellips alu hoogglans of beklede armlegger. • Keuze zithoogte: 43, 44, 5 of 46 cm. • Optie: armkussen 35x53, steeds beugel inbegrepen om het armkussen tussen armlegher en zitling te plaatsen. Niet mogelijk op zetel AC68. • Hoogte arm: 58 cm. • Frame: massief beukenhout. • 2D en 3D beeldmateriaal voor visualisatie is beschikbaar op onze website. • Zitmeubel met afneembare hoezen (door professionele partij uit te voeren). • International patent WIPO Hague Registration. • Al onze meubelen voldoen aan de ontvlambaarheidsnormen EN 1021 1-2 en BS 5852 ISO.

DE Erhältlich in Leder, Stoff und Mikrofaser. • Wahl: dekoratives Untergestell Elliptisch Alu hochglanz oder Armlehne bekleidet. • Wahl Sitzhöhe: 43, 44, 5 oder 46 cm. • Option: Armkissen 35x53, immer Bügel einbegriffen um das Armkissen zwischen Armlehne und Sitz festzusetzen. Nicht erhältlich auf Sessel AC68. • Höhe Arm: 58 cm. • Frame: massive Buche. • 2D und 3D Dateien zur Visualisierung sind auf unserer Website verfügbar. • Sitzmöbel mit abnehmbarem Bezug (soll von einem Fachmann gemacht werden). • International patent WIPO Hague Registration. • Alle unsere Möbel entsprechen den Entflammbarkeitsnormen EN 1021 1-2 und BS 5852 ISO.

FR Livable en cuir, tissu ou microfibre. • Choix piètement: décoratif elliptique alu brillant ou accoudoir garni. • Choix hauteur assise: 43, 44, 5 ou 46 cm. • Option: coussin d'accoudoir 35x53, toujours tige inclus pour fixer le coussin d'accoudoir entre accoudoir et assise. Non disponible sur fauteuil AC68. • Hauteur accoudoir: 58 cm. • Frame: hêtre massif. • Images 2D et 3D pour la visualisation sont disponibles sur notre site Web. • Sièges avec recouvrement déhousable (à déhousser uniquement par un service professionnel). • International patent WIPO Hague Registration. • Tous nos meubles répondent aux normes d'inflammabilité EN 1021 1-2 et BS 5852 ISO.

SOGOOD

DESIGN: JEAN-PIERRE AUDEBERT



SH 43 SD 53 AH 58
D 83 H 81

6200-AC68
armchair 68 decorative leg

6200-AC88
armchair 88 decorative leg

6200-SO134
sofa 2-seater 134 decorative leg

6200-SO158
sofa 2-seater 158 decorative leg

6200-SO182
sofa 2-seater 182 decorative leg

6200-SO198
sofa 3-seater 198 decorative leg

6200-SO216
sofa 3-seater 216 decorative leg

6200-F047066
footstool 47x66

SH 43 SD 53 AH 58
W XXX D83 H 81

6300-AC68
armchair 68 covered armrest

6300-AC88
armchair 88 covered armrest

6300-SO134
sofa 2-seater 134 covered armrest

6300-SO158
sofa 2-seater 158 covered armrest

6300-SO182
sofa 2-seater 182 covered armrest

6300-SO198
sofa 3-seater 198 covered armrest

6300-SO216
sofa 3-seater 216 covered armrest

6300-F047066
footstool 47x66

SQUARE

DESIGN: JEAN-PIERRE AUDEBERT



Reclining chair available in mono-move and multi-move. • Reclining chair available in 3 sizes: mini, medi and maxi. Only reclining chair medi available with seat height +4 cm. • Available in leather, fabric or microfibre; with fabric or microfibre covering handle always in leather. • Choice between armrests completely covered and armrests partially in alu high-gloss. • Version with covered armrests: choice between 16 bases. Version armrests in alu: choice between 2 bases. • Option: armrests available in alternative covering and/or color than the reclining chair. • Frame: steel mechanism. • JORI guarantees a maximum load up to 120 kg. • 2D and 3D images for visualization are available on our website. • Seating furniture with removable covers (to be done by an industrial third party). • International patent WIPO Hague Registration. • All our furniture meets the flammability standards EN 1021 1-2 and BS 5852 ISO.

NL Relaxzetel beschikbaar in mono-move en multi-move. • Relaxzetel beschikbaar in 3 maten: mini, medi en maxi. Alleen relaxzetel medi beschikbaar met zithoogte + 4 cm. • Leverbaar in leder, stof of microvezel; bij bekleding in stof of microvezel hendel altijd in leder. • Keuze tussen armleggers volledig bekleed en armleggers gedeeltelijk in alu hoogglans. • Versie beklede armleggers: keuze uit 16 voeten. Versie armleggers in alu: keuze uit 2 voeten. • Optie: armleggers beschikbaar in alternatieve bekleding en/of kleur dan de relaxzetel. • Frame: stalen mechanisme. • JORI garandeert een maximale belasting tot 120 kg. • 2D en 3D beeldmateriaal voor visualisatie is beschikbaar op onze website. • Zitmeubel met afneembare hoezen (door professionele partij uit te voeren). • International patent WIPO Hague Registration. • Al onze meubelen voldoen aan de ontvlambaarheidsnormen EN 1021 1-2 en BS 5852 ISO.

DE Relaxsessel erhältlich in mono-move und multi-move. • Relaxsessel erhältlich in 3 Größen: mini, medi und maxi. Nur Relaxsessel medi erhältlich mit Sitzhöhe + 4 cm. • Erhältlich in Leder, Stoff oder Mikrofaser; mit Polsterung in Stoff oder Mikrofaser immer in Leder. • Wahl zwischen Armlehnen komplett gepolstert und Armlehnen teilweise in Alu hochglanz. • Version gepolsterte Armlehnen: Wahl zwischen 16 Füße. Version Armlehnen in Alu: Wahl zwischen 2 Füßen. • Option: Armlehne erhältlich in anderer Bekleidung und/oder Farbe als der Relaxsessel. • Frame: stählerne Mechanik. • JORI garantiert eine maximale Belastung bis zu 120 kg. • 2D und 3D Dateien zur Visualisierung sind auf unserer Website verfügbar. • Sitzmöbel mit abnehmbarem Bezug (soll von einem Fachmann gemacht werden). • International patent WIPO Hague Registration. • Alle unsere Möbel entsprechen den Entflammbarkeitsnormen EN 1021 1-2 und BS 5852 ISO.

FR Fauteuil relax disponible en mono-move et multi-move. • Fauteuil relax disponible en 3 mesures: mini, medi et maxi. Seulement fauteuil relax medi livrable avec hauteur d'assise + 4 cm. • Livrable en cuir, tissu ou microfibre; avec revêtement en tissu ou microfibre manette toujours en cuir. • Choix entre accoudoirs complètement revêtus et accoudoirs partiellement en alu brillant. • Version accoudoirs revêtus: choix entre 16 pieds. Version accoudoirs en alu: choix entre 2 pieds. • Option: accoudoirs disponibles en revêtement et/ou couleur différent du fauteuil relax. • Frame: mécanisme en acier. • JORI garantit une charge de 120 kg maximum. • Images 2D et 3D pour la visualisation sont disponibles sur notre site Web. • Sièges avec recouvrement déhoussable (à déhousser uniquement par un service professionnel). • International patent WIPO Hague Registration. • Tous nos meubles répondent aux normes d'inflammabilité EN 1021 1-2 et BS 5852 ISO.



SH 44/46/50
SD 50 H 115/117/124 W 80



7980-MO-MI
reclining chair mono-move
mini



7980-MO-ME
reclining chair mono-move
medi



7980-MO-MA
reclining chair mono-move
maxi



SH 45/47/51
SD 48/52 H 115/117/124 W 80



3380-MU-MI
reclining chair multi-move
mini



3380-MU-ME
reclining chair multi-move
medi



3380-MU-MA
reclining chair multi-move
maxi

SYMPHONY

DESIGN: JEAN-PIERRE AUDEBERT



Reclining chair available in mono-move version. • Reclining chair available in 3 sizes: mini, medi and maxi. Only reclining chair medi available with seat height + 4 cm. • Available in leather, fabric or microfibre; with fabric or microfibre covering handle always in leather. • Choice from 16 bases. • Option: armrests available in alternative covering and/or color than the reclining chair. • Option: motor with infrared remote control. • Frame: steel mechanism. • JORI guarantees a maximum load up to 120 kg. • 2D and 3D images for visualization are available on our website. • Seating furniture with removable covers (to be done by an industrial third party). • International patent WIPO Hague Registration. • All our furniture meets the flammability standards EN 1021 1-2 and BS 5852 ISO.

NL Relaxzetel beschikbaar in mono-move versie. • Relaxzetel beschikbaar in 3 maten: mini, medi en maxi. Alleen relaxzetel medi beschikbaar met zithoogte + 4 cm. • Leverbaar in leder, stof of microvezel; bij bekleding in stof of microvezel hendel altijd in leder. • Keuze uit 16 voeten. • Optie: armleggers beschikbaar in alternatieve bekleding en/of kleur dan de relaxzetel. • Optie: motor met infraroodbediening. • Frame: stalen mechanisme. • JORI garandeert een maximale belasting tot 120 kg. • 2D en 3D beeldmateriaal voor visualisatie is beschikbaar op onze website. • Zitmeubel met afneembare hoezen (door professionele partij uit te voeren). • International patent WIPO Hague Registration. • Al onze meubelen voldoen aan de ontvlambaarheidsnormen EN 1021 1-2 en BS 5852 ISO.

DE Relaxsessel erhältlich in mono-move Ausführung. • Relaxsessel erhältlich in 3 Größen: mini, medi und maxi. Nur Relaxsessel medi erhältlich mit Sitzhöhe + 4 cm. • Erhältlich in Leder, Stoff oder Mikrofaser; mit Polsterung in Stoff oder Mikrofaser immer in Leder. • Wahl unter 16 Füße. • Option: Armlehne erhältlich in anderer Bekleidung und/oder Farbe als der Relaxsessel. • Option: Motor mit Fernbedienung Infrarot. • Frame: stählerne Mechanik. • JORI garantiert eine maximale Belastung bis zu 120 kg. • 2D und 3D Dateien zur Visualisierung sind auf unserer Website verfügbar. • Sitzmöbel mit abnehmbarem Bezug (soll von einem Fachmann gemacht werden). • International patent WIPO Hague Registration. • Alle unsere Möbel entsprechen den Entflammbarkeitsnormen EN 1021 1-2 und BS 5852 ISO.

FR Fauteuil relax disponible en version mono-move. • Fauteuil relax disponible en 3 mesures: mini, medi et maxi. Seulement fauteuil relax medi livrable avec hauteur d'assise + 4 cm. • Livrable en cuir, tissu ou microfibre; avec revêtement en tissu ou microfibre manette toujours en cuir. • Choix entre 16 pieds. • Option: accoudoirs disponibles en revêtement et/ou couleur différent du fauteuil relax. • Option: moteur à commande infrarouge. • Frame: mécanisme en acier. • JORI garantit une charge de 120 kg maximum. • Images 2D et 3D pour la visualisation sont disponibles sur notre site Web. • Sièges avec recouvrement déhoussable (à déhousser uniquement par un service professionnel). • International patent WIPO Hague Registration. • Tous nos meubles répondent aux normes d'inflammabilité EN 1021 1-2 et BS 5852 ISO.



SH 43/45/49
SD 47 H 111/113/125 W 76



7960-MO-MI
reclining chair mono-move
mini



7960-MO-ME
reclining chair mono-move
medi



7960-MO-MA
reclining chair mono-move
maxi

TIGRA

DESIGN: VERHAERT NEW PRODUCTS & SERVICES



Sofa divanbase with 2 seatcushion widths 95 or 110 cm. • For elements with seat cushion width 95 cm: 1 corresponding loose back cushion of 75 cm included in price. • For elements with seat cushion width 110 cm: 1 corresponding loose back cushion of 90 cm included in price. • Available in leather, fabric or microfibre; control strap of adjustable armrests always in leather • All elements are freestanding with optional connecting piece. • Choice armrests: fixed or continuously adjustable; high or low. Chaise longue is not available with adjustable armrest. • Extra width element when armrests folded down: low armrest + 20 cm, high armrest + 35 cm on each side • Choice seat height: 45 or 46,5 cm. • Intermediate footstool with seat inclination. Freestanding footstool and build on footstool without seat inclination • Frame: solid beech. • Seating furniture with removable covers (to be done by an industrial third party). • International patent WIPO Hague Registration. • 2D and 3D images for visualization are available on our website. • All our furniture meets the flammability standards EN 1021 1-2 and BS 5852 ISO.

NL Sofa divanbase met 2 zikkussenbreedtes 95 of 110 cm. • Voor elementen met zikkussenbreedte 95 cm: 1 corresponderend los rugkussen van 75 cm inbegrepen in de prijs. • Voor elementen met zikkussenbreedte 110 cm: 1 corresponderend los rugkussen van 90 cm inbegrepen in de prijs. • Leverbaar in leder, stof of microvezel; bedieningsriempje verstelbare armleggers altijd in leder. • Alle elementen zijn vrijstaand met optioneel verbindingsstuk. • Keuze armleggers: vast of traploos verstelbaar; hoog of laag. Chaise longue is niet leverbaar met verstelbare armlegger. • Extra breedte element bij neergeklapte armleggers: lage armlegger + 20 cm, hoge armlegger + 35 cm per kant. • Keuze zithoogte: 45 of 46,5 cm. • Tussenpoef met zithelling. Vrijstaande poef en aanbouwoef zonder zithelling. • Frame: massief beukenhout. • Zitmeubel met afneembare hoezen (door professionele partij uit te voeren). • International patent WIPO Hague Registration. • 2D en 3D beeldmateriaal voor visualisatie is beschikbaar op onze website. • Al onze meubelen voldoen aan de ontvlambaarheidsnormen EN 1021 1-2 en BS 5852 ISO.

DE Sofa Divanbase mit 2 Sitzkissenbreiten 95 oder 110 cm. • Für Element mit Sitzkissen Breite 95 cm: 1 beipassendes loses Rückenissen von 75 cm im Preis einbegriffen. • Für Element mit Sitzkissen Breite 110 cm: 1 beipassendes loses Rückenissen von 90 cm im Preis einbegriffen. • Erhältlich in Leder, Stoff oder Mikrofaser. Bedienungsschlaufe für verstellbaren Armlehnen immer in Leder. • Alle Elemente sind freistehend mit optionalem Verbindungsstück. • Wahl Armlehnen: fest oder stufenlos verstellbar; hoch oder niedrig. Chaiselongue ist nicht lieferbar mit verstellbarer Armlehne. • Zusätzliche Breite Element wenn enitfaltete Armlehnen: niedrige Armlehne + 20 cm, hohe Armlehne + 35 cm pro Seite. • Wahl Sitzhöhe: 45 oder 46,5 cm. • Zwischenhocker mit Sitzneigung. Freistehender Hocker und Anbauhocker ohne Sitzneigung. • Frame: massive Buche. • Sitzmöbel mit abnehmbarem Bezug (soll von einem Fachmann gemacht werden). • International patent WIPO Hague Registration. • 2D und 3D Dateien zur Visualisierung sind auf unserer Website verfügbar. • Alle unsere Möbel entsprechen den Entflammbarkeitsnormen EN 1021 1-2 und BS 5852 ISO.

FR Canapé divanbase avec 2 larges coussin d'assise 95 ou 110 cm. • Pour éléments avec coussin d'assise 95 cm: 1 coussin de dos correspondant séparé de 75 cm inclus dans le prix. • Pour éléments avec coussin d'assise 110 cm: 1 coussin de dos correspondant séparé de 90 cm inclus dans le prix. • Livrable en cuir, tissu ou microfibre; bague de commande pour accoudoirs réglables toujours en cuir. • Tous les éléments sont autoportants avec pièce de raccord optionnelle. • Choix accoudoirs: fixes ou réglables sans crans; haut ou bas. La chaise longue n'est pas livrable avec accoudoir réglable. • Extra largeur avec les accoudoirs en position ouverte: accoudoir bas + 20 cm, accoudoir haut + 35 cm de chaque côté. • Choix hauteur assise: 45 ou 46,5 cm. • Pouf intermédiaire avec inclinaison d'assise. Pouf autoportant et pouf méridienne sans inclinaison d'assise. • Frame: hêtre massif. • Sièges avec recouvrement déhoussable (à déhousser uniquement par un service professionnel). • International patent WIPO Hague Registration. • Images 2D et 3D pour la visualisation sont disponibles sur notre site Web. • Tous nos meubles répondent aux normes d'inflammabilité EN 1021 1-2 et BS 5852 ISO.



SH 46 SD 46 AH 57/64
D 96 H 86



2223-SO215-F
sofa 3-seater 215
armrest fixed



2223-SO245-F
sofa 3-seater 245
armrest fixed



2223-CE125-L
corner element 125
left/right



2223-CE140-L
corner element 140
left/right



2223-BA110-FL
build on armchair 110
armrest fixed
left/right



2223-BA125-FL
build on armchair 125
armrest fixed
left/right



2223-BS205-FL
build on sofa 205
armrest fixed
left/right



2223-BS230-FL
build on sofa 230
armrest fixed
left/right



2223-CL110-FL
chaise longue 110
armrest fixed
left/right



2223-BS160-L
build on seater + footstool 160
left/right

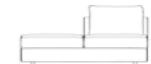

2223-BS190-L
build on seater + footstool 190
left/right



2223-BS215-L
build on seater + footstool 215
left/right



2223-IE095
intermediate element 95



2223-IE110
intermediate element 110



2223-IE190
intermediate element 190



2223-IE215
intermediate element 215



2223-IF095
intermediate footstool 95x95



2223-IF110
intermediate footstool 95x110



2223-FF065
footstool 65x95



2223-FF095
footstool 95x95



2223-FF110
footstool 95x110



2223-BC5575
back cushion 55x75

TIGRA OPEN BASE

DESIGN: VERHAERT NEW PRODUCTS & SERVICES



Sofa open base with 2 seat widths 70 or 95 cm. • Sofa with fold-out head rest brace per back cushion on which a armrest/headcushion can be placed. • Available in leather, fabric or microfibre; with fabric covering control strap always in leather. • All elements are freestanding with optional connecting piece. • Choice armrests: fixed or continuously adjustable high or low. Chaise longue is not available with adjustable armrest. • Height armrest low: 58 cm, height armrest high: 70 cm. Depth chaise longue: 164 cm. • Extra width armrest in open position: low armrest + 15 cm on each side, high armrest + 30 cm on each side. • Choice bridge leg: chrome high-gloss, chrome mat, chrome black or black laquered. Footstool also available on castors. • Option: armrest/headcushion 36x52. • Choice seat height: 45 or 46,5 cm. Exception footstool on castors: seat height 45 cm. • Frame: solid beech. • Seating furniture with removable covers (to be done by an industrial third party). • International patent WIPO Hague Registration. • All our furniture meets the flammability standards EN 1021 1-2 and BS 5852 ISO.

NL Sofa open base met 2 zitbreedtes 70 of 95 cm. • Sofa met uitklapbare hoofdsteunbeugel per rugkussen waarop een arm/hoofdkussen kan geplaatst worden. • Leverbaar in leder, stof of microvezel; bij bekleding in stof bedieningsriempje altijd in leder. • Alle elementen zijn vrijstaand met optioneel verbindingsstuk. • Keuze armleggers: vast of traploos verstelbaar hoog of laag. Chaise longue is niet leverbaar met verstelbare armleggers. • Hoogte armlegger laag: 58 cm, hoogte armlegger hoog: 70 cm. Diepte chaise longue: 164 cm. • Extra breedte armlegger in open positie: lage armlegger + 15 cm, hoge armlegger + 30 cm aan elke kant. • Keuze brugpoet: chroom hoogglans, chroom mat, chroom zwart of zwart gelakt. Poef ook beschikbaar met zwenkwielen. • Optie: arm/hoofdkussen 36x52. • Keuze zithoogte: 45 of 46,5 cm. Uitgezonderd poef op zwenkwielen: zithoogte 45 cm. • Frame: massief beukenhout. • Zitmeubel met afneembare hoezen (door professionele partij uit te voeren). • International patent WIPO Hague Registration. • Al onze meubelen voldoen aan de ontvlambaarheidsnormen EN 1021 1-2 en BS 5852 ISO.

DE Sofa Open base mit 2 Sitzbreiten 70 oder 95 cm. • Sofa mit ausklappbarem Kopfstützebügel pro Rückenissen worauf ein Armlehne/Kopfkissen platziert werden kann. • Erhältlich in Leder, Stoff oder Mikrofaser; mit Polsterung in Stoff Bedienungsschlaufe immer in Leder. • Alle Elemente sind freistehend mit optionalem Verbindungsstück. • Wahl Armlehnen: fest oder stufenlos verstellbar hoch oder niedrig. Chaiselongue ist nicht lieferbar mit verstellbarer Armlehne. • Höhe Armlehne niedrig: 58 cm, Höhe Armlehne hoch: 70 cm. Tiefe Chaiselongue: 164 cm. • Extra-Breite Armlehne in geöffnete Stellung: niedrige Armlehne + 15 cm, hohe Armlehne + 30 cm auf jeder Seite. • Wahl Brücken Untergestell: Chrom hochglanz, Chrom matt, Schwarzchrom oder Schwarz lackiert. Hocker auch mit Lenkrollen erhältlich. • Option: Armlehne/Kopfkissen 36x52. • Wahl Sitzhöhe: 45 oder 46,5 cm. Ausnahme Hocker mit Lenkrollen: Sitzhöhe 45 cm. • Frame: massive Buche. • Sitzmöbel mit abnehmbarem Bezug (soll von einem Fachmann gemacht werden). • International patent WIPO Hague Registration. • Alle unsere Möbel entsprechen den Entflammbarkeitsnormen EN 1021 1-2 und BS 5852 ISO.

FR Canapé open base avec 2 largeurs d'assise 70 ou 95 cm. • Canapés avec tige de repose-tête rabattable par coussin de dos sur laquelle un coussin accoudoir/tête peut être posé. • Livrable en cuir, tissu ou microfibre; avec revêtement en tissu boucle de commande toujours en cuir. • Tous les éléments sont autoportants avec pièce de raccord optionnelle. • Choix accoudoirs : fixes ou réglables sans cran haut ou bas. La chaise longue n'est pas livrable avec accoudoir réglable. • Hauteur accoudoir bas: 58 cm, hauteur accoudoir haut: 70 cm. Profondeur chaise longue: 164 cm. • Extra largeur accoudoir en position ouverte: accoudoir bas + 15 cm, accoudoir haut + 30 cm de chaque côté. • Choix piètement arc: chrome brillant, chrome mat, chrome noir ou noir laqué. Pouf aussi livrable avec roulettes pivotantes. • Option: coussin accoudoir/tête 36x52. • Choix hauteur assise: 45 ou 46,5 cm. Exception pouf sur roulettes pivotantes: hauteur assise 45 cm. • Frame: hêtre massif. • Sièges avec recouvrement déhoussable (à déhousser uniquement par un service professionnel). • International patent WIPO Hague Registration. • Tous nos meubles répondent aux normes d'inflammabilité EN 1021 1-2 et BS 5852 ISO.

Table with upholstered base and safety glass tabletop of 8 mm, underside backed lacquer. • Choice color tabletop: white RAL 9010 or black RAL 9005. • Choice table height: 30 or 31,5 cm. • Available in leather, fabric or microfibre. • Frame: solid beech. • Seating furniture with removable covers (to be done by an industrial third party). • International patent WIPO Hague Registration. • 2D and 3D images for visualization are available on our website. • All our furniture meets the flammability standards EN 1021 1-2 and BS 5852 ISO.

NL Tafel met beklede sokkel en tafelblad in veiligheidsglas 8 mm, onderaan gebakken lak. • Keuze kleur tafelblad: wit RAL 9010 of zwart RAL 9005. • Keuze tafelhoogte: 30 of 31,5 cm. • Leverbaar in leder, stof of microvezel. • Frame: massief beukenhout. • Zitmeubel met afneembare hoezen (door professionele partij uit te voeren). • International patent WIPO Hague Registration. • 2D en 3D beeldmateriaal voor visualisatie is beschikbaar op onze website. • Al onze meubelen voldoen aan de ontvlambaarheidsnormen EN 1021 1-2 en BS 5852 ISO.

DE Tisch mit gepolsterem Sockel und Glasplatte in Sicherheitsglas 8 mm, Unterseite gebackenen Lack. • Wahl Farbe Tischplatte: weiß RAL 9010 oder schwarz RAL 9005. • Wahl Tischhöhe: 30 oder 31,5 cm. • Lieferbar in Leder, Stoff oder Mikrofaser. • Frame: massive Buche. • Sitzmöbel mit abnehmbarem Bezug (soll von einem Fachmann gemacht werden). • International patent WIPO Hague Registration. • 2D und 3D Dateien zur Visualisierung sind auf unserer Website verfügbar. • Korrespondierende Modell: Sofa Tigra Divanbase, Hocker Tigra Divanbase JR-p223, Armsessel Aida, Tisch Ascot JR-1938. • Alle unsere Möbel entsprechen den Entflammbarkeitsnormen EN 1021 1-2 und BS 5852 ISO.

FR Table avec socle garni et plateau en verre trempé 8 mm, dessous laque cuite. • Choix couleur plateau: blanc RAL 9010 ou noir RAL 9005. • Choix hauteur de table: 30 ou 31,5 cm. • Livrable en cuir, tissu ou microfibre. • Frame: hêtre massif. • Sièges avec recouvrement déhoussable (à déhousser uniquement par un service professionnel). • International patent WIPO Hague Registration. • Images 2D et 3D pour la visualisation sont disponibles sur notre site Web. • Tous nos meubles répondent aux normes d'inflammabilité EN 1021 1-2 et BS 5852 ISO.

DESIGN: VERHAERT NEW PRODUCTS & SERVICES



TIGRA DIVANBASE TABLE

H 30/31,5

t223-T9393
table 93x93

Table with upholstered base and safety glass tabletop of 8 mm, underside backed lacquer. • Choice color tabletop: white RAL 9010 or black RAL 9005. • Choice bridge leg: chrome high-gloss, chrome mat, chrome black or black laquered. • Choice table height: 30 or 31,5 cm. • Frame: solid beech. • 2D and 3D images for visualization are available on our website. • International patent WIPO Hague Registration.

NL Tafel met beklede sokkel en tafelblad in veiligheidsglas 8 mm, onderaan gebakken lak. • Keuze kleur tafelblad: wit RAL 9010 of zwart RAL 9005. • Keuze brugpoet: chroom hoogglans, chroom mat, chroom zwart of zwart gelakt. • Keuze tafelhoogte: 30 of 31,5 cm. • Frame: massief beukenhout. • 2D en 3D beeldmateriaal voor visualisatie is beschikbaar op onze website. • International patent WIPO Hague Registration.

DE Tisch mit gepolsterem Sockel und Glasplatte in Sicherheitsglas 8 mm, Unterseite gebackenen Lack. • Wahl Farbe Tischplatte: weiß RAL 9010 oder schwarz RAL 9005. • Wahl Brücken Untergestell: Chrom hochglanz, Chrom matt, Schwarzchrom oder Schwarz lackiert. • Wahl Tischhöhe: 30 oder 31,5 cm. • Frame: massive Buche. • 2D und 3D Dateien zur Visualisierung sind auf unserer Website verfügbar. • International patent WIPO Hague Registration.

FR Table avec socle garni et plateau en verre trempé 8 mm, dessous laque cuite. • Choix couleur plateau: blanc RAL 9010 ou noir RAL 9005. • Choix piètement arc: chrome brillant, chrome mat, chrome noir ou noir laqué. • Choix hauteur de table: 30 ou 31,5 cm. • Frame: hêtre massif. • Images 2D et 3D pour la visualisation sont disponibles sur notre site Web. • International patent WIPO Hague Registration.

DESIGN: VERHAERT NEW PRODUCTS & SERVICES

TIGRA OPEN BASE TABLE



SH 45 SD 52 AH 58/70
D 97 H 85/110

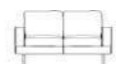

2225-S0140-F
sofa 2-seater 140
armrest fixed



2225-S0165-F
sofa 2-seater 165
armrest fixed



2225-S0190-F
sofa 2,5-seater 190
armrest fixed

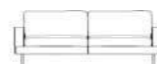

2225-S0215-F
sofa 3-seater 215
armrest fixed



2225-CE200-L
corner element asymmetrical
corner 200
left/right



2225-CS210-FL
corner sofa 210
armrest fixed
left/right

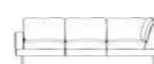

2225-CS245-FL
corner sofa 245
armrest fixed
left/right



2225-BA110-FL
build on armchair 110
armrest fixed
left/right



2225-BS155-FL
build on sofa 155
armrest fixed
left/right



2225-BS180-FL
build on sofa 180
armrest fixed
left/right



2225-BS205-FL
build on sofa 205
armrest fixed
left/right



2225-CL085-FL
chaise longue 85
armrest fixed
left/right



2225-CL110-FL
chaise longue 110
armrest fixed
left/right



2225-IE095
intermediate element 95



2225-IE190
intermediate element 190



2225-BS140-L
build on seater + footstool 140
left/right



2225-BS190-L
build on seater + footstool 190
left/right



2225-F062100
footstool 62x100



2225-AH3652
armrest/headcushion 36x52

H 30/31,5/33

t222-T091091
table 91x91

TOSCA

DESIGN: JEAN-PIERRE AUDEBERT



Sofa with manually adjustable armrests. • Available in leather, fabric or microfibre. • Choice chassis: chrome high-gloss or black laquered. • Option: integrated adjustable head rest (turnover and sliding upwards). • Height arm: 50/66 cm. • Frame: solid beech. • 2D and 3D images for visualization are available on our website. • Seating furniture with removable covers (to be done by an industrial third party). • International patent WIPO Hague Registration. • All our furniture meets the flammability standards EN 1021 1-2 and BS 5852 ISO.

NL Sofa met manueel verstelbare armleggers. • Leverbaar in leder, stof of microvezel. • Keuze onderstel: chrom hoogglans of zwart gelakt. • Optie: geïntegreerde verstelbare hoofdsteen (kantelbaar en omhoogschuivend). • Hoogte arm: 50/66 cm. • Frame: massief beukenhout. • 2D en 3D beeldmateriaal voor visualisatie is beschikbaar op onze website. • Zitmeubel met afneembare hoezen (door professionele partij uit te voeren). • International patent WIPO Hague Registration. • Al onze meubelen voldoen aan de ontvlambaarheidsnormen EN 1021 1-2 en BS 5852 ISO.

DE Sofa mit manuell verstellbaren Armlehnen. • Erhältlich in Leder, Stoff oder Mikrofaser. • Wahl Untergestell: Chrom hochglanz oder Schwarz lackiert. • Option: integrierte verstellbare Kopfstütze (kipbar und hochschiebend). • Höhe Arm: 50/66 cm. • Frame: massive Buche. • 2D und 3D Dateien zur Visualisierung sind auf unserer Website verfügbar. • Sitzmöbel mit abnehmbarem Bezug (soll von einem Fachmann gemacht werden). • International patent WIPO Hague Registration. • Alle unsere Möbel entsprechen den Entflammbarkeitsnormen EN 1021 1-2 und BS 5852 ISO.

FR Canapé avec accoudoirs réglables manuellement. • Livrable en cuir, tissu ou microfibre. • Choix piètement: chrome brillant ou noir laqué. • Option: repose-tête réglable intégré (basculant et glissant vers le haut). • Hauteur accoudoir: 50/66 cm. • Frame: hêtre massif. • Images 2D et 3D pour la visualisation sont disponibles sur notre site Web. • Sièges avec recouvrement déhoussable (à déhousser uniquement par un service professionnel). • International patent WIPO Hague Registration. • Tous nos meubles répondent aux normes d'inflammabilité EN 1021 1-2 et BS 5852 ISO.



SH 44 SD 52 AH 50/66
D 89 H 80



8810-S0155
sofa 2-seater 155/190



8810-S0155-H
sofa 2-seater 155/190
head rest adjustable

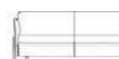

8810-S0180
sofa 2-seater 180/215



8810-S0180-H
sofa 2-seater 180/215
head rest adjustable



8810-S0205
sofa 3-seater 205/240

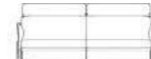

8810-S0205-H
sofa 3-seater 205/240
head rest adjustable



8810-F060064
footstool 60x64

Armchair available with decorative leg black beech, beech alu coloured, beech non finished or castors. • Available in leather, fabric or microfibre. • Option: castors for carpet or for hard floor. • Frame: solid beech. • 2D and 3D images for visualization are available on our website. • Seating furniture with removable covers (to be done by an industrial third party). • International patent WIPO Hague Registration. • All our furniture meets the flammability standards EN 1021 1-2 and BS 5852 ISO.

NL Zetel beschikbaar met sierpoten beuk zwart, beuk alu-kleur, beuk onbewerkt of zwenkwielen. • Leverbaar in leder, stof of microvezel. • Optie: zwenkwielen voor tapijt of tegelvloer. • Frame: massief beukenhout. • 2D en 3D beeldmateriaal voor visualisatie is beschikbaar op onze website. • Zitmeubel met afneembare hoezen (door professionele partij uit te voeren). • International patent WIPO Hague Registration. • Al onze meubelen voldoen aan de ontvlambaarheidsnormen EN 1021 1-2 en BS 5852 ISO.

DE Sessel erhältlich mit dekorativem Untergestell aus Buche schwarz, Buche Alu-Farbig, Buche unbehandelt oder Lenkrollen. • Erhältlich in Leder, Stoff oder Mikrofaser. • Option: Lenkrollen für Teppich- oder Steinfußboden. • Frame: massive Buche. • 2D und 3D Dateien zur Visualisierung sind auf unserer Website verfügbar. • Sitzmöbel mit abnehmbarem Bezug (soll von einem Fachmann gemacht werden). • International patent WIPO Hague Registration. • Alle unsere Möbel entsprechen den Entflammbarkeitsnormen EN 1021 1-2 und BS 5852 ISO.

FR Fauteuil livrable avec piètement décoratif en hêtre couleur noir, hêtre couleur alu, hêtre non-coloré ou sur roulettes pivotantes. • Livrable en cuir, tissu ou microfibre. • Option: roulettes pivotantes pour tapis ou pour carrelage. • Frame: hêtre massif. • Images 2D et 3D pour la visualisation sont disponibles sur notre site Web. • Sièges avec recouvrement déhoussable (à déhousser uniquement par un service professionnel). • International patent WIPO Hague Registration. • Tous nos meubles répondent aux normes d'inflammabilité EN 1021 1-2 et BS 5852 ISO.



SH 48 SD 41 AH 67
D 58 H 83



3210-AC60
armchair 60

TULIP

DESIGN: POCCHI+DONDOLI



Chair available in different covering combinations. • Available in leather, fabric or microfibre. • Frame: metal frame. • Leg chrome high-gloss or black laquered. • Choice uni-covering: chair completely in same leather (not available in Vegetalia), or same fabric. • Choice combi-covering: outside leather or fabric and inside different leather or fabric. Inside leather not available in Vegetalia. • 2D and 3D images for visualization are available on our website. • Seating furniture with removable covers (to be done by an industrial third party). • International patent WIPO Hague Registration. • All our furniture meets the flammability standards EN 1021 1-2 and BS 5852 ISO.

NL Stool beschikbaar in meerdere bekleding-combinaties. • Leverbaar in leder, stof of microvezel. • Frame: metalen frame. • Poot chrom hoogglans of zwart gelakt. • Keuze uni-bekleding: volledig in zelfde lederen bekleding (niet mogelijk in Vegetalia), of zelfde stoffen bekleding. • Keuze combi-bekleding: buitenkant leder of stof en binnenkant verschillend leder of stof. Binnenkant leder niet mogelijk in Vegetalia. • 2D en 3D beeldmateriaal voor visualisatie is beschikbaar op onze website. • Zitmeubel met afneembare hoezen (door professionele partij uit te voeren). • International patent WIPO Hague Registration. • Al onze meubelen voldoen aan de ontvlambaarheidsnormen EN 1021 1-2 en BS 5852 ISO.

DE Stuhl erhältlich in mehrerer Bekleidungskombinationen. • Lieferbar in Leder, Stoff oder Mikrofaser. • Frame: Metallrahmen. • Untergestell Chrom hochglanz oder Schwarz lackiert. • Wahl Uni-Polsterung: komplett in gleiche Lederpolsterung (nicht erhältlich in Vegetalia), oder gleicher Stoffpolsterung. • Wahl Kombi-Polsterung: Außenseite Leder oder Stoff und Innenseite unterschiedliches Leder oder Stoff. Innenseite Leder nicht erhältlich in Vegetalia. • 2D und 3D Dateien zur Visualisierung sind auf unserer Website verfügbar. • Sitzmöbel mit abnehmbarem Bezug (soll von einem Fachmann gemacht werden). • International patent WIPO Hague Registration. • Alle unsere Möbel entsprechen den Entflammbarkeitsnormen EN 1021 1-2 und BS 5852 ISO.

FR Chaise disponible en différentes combinaisons de revêtement. • Livrable en cuir, tissu ou microfibre. • Frame: cadre en métal. • Piètement chrome brillant ou noir laqué. • Choix revêtement uni: entièrement en même revêtement de cuir (pas possible en Vegetalia), ou même revêtement de tissu. • Choix revêtement combi: extérieur cuir ou tissu et intérieur différent cuir ou tissu. Intérieur cuir pas disponible en Vegetalia. • Images 2D et 3D pour la visualisation sont disponibles sur notre site Web. • Sièges avec recouvrement déhoussable (à déhousser uniquement par un service professionnel). • International patent WIPO Hague Registration. • Tous nos meubles répondent aux normes d'inflammabilité EN 1021 1-2 et BS 5852 ISO.



SH 47 SD 45
D 55 H 78 W 59



1405-C
chair



SH 46 SD 49 AH 67
W 66 H 87/98/109



3280-AC66B87
armchair low 66
backheight 87



3280-AC66B98
armchair standard 66
backheight 98



3280-AC66B109
armchair high 66
backheight 109



3280-F05006
footstool 50x60

Armchair available in 3 different backheights and footstool. • Available in leather, fabric or microfibre. • Choice decorative leg: beech black, beech alu coloured, beech non finished or castors on the front / glide feet on the back. • Frame: solid beech. • 2D and 3D images for visualization are available on our website. • Seating furniture with removable covers (to be done by an industrial third party). • International patent WIPO Hague Registration. • All our furniture meets the flammability standards EN 1021 1-2 and BS 5852 ISO.

NL Zetel leverbaar in 3 rughoogtes en poef. • Leverbaar in leder, stof of microvezel. • Keuze sierpoot: beuk zwart, beuk alu, beuk onbewerkt of zwenkwielen vooraan / glijpootjes achteraan. • Frame: massief beukenhout. • 2D en 3D beeldmateriaal voor visualisatie is beschikbaar op onze website. • Zitmeubel met afneembare hoezen (door professionele partij uit te voeren). • International patent WIPO Hague Registration. • Al onze meubelen voldoen aan de ontvlambaarheidsnormen EN 1021 1-2 en BS 5852 ISO.

DE Sessel erhältlich in 3 Rückenhöhen und Hocker. • Erhältlich in Leder, Stoff oder Mikrofaser. • Wahl dekoratives Untergestell: Buche schwarz, Buche alu, Buche unbehandelt oder Lenkrollen vorne / Gleitern hinten. • Frame: massive Buche. • 2D und 3D Dateien zur Visualisierung sind auf unserer Website verfügbar. • Sitzmöbel mit abnehmbarem Bezug (soll von einem Fachmann gemacht werden). • International patent WIPO Hague Registration. • Alle unsere Möbel entsprechen den Entflammbarkeitsnormen EN 1021 1-2 und BS 5852 ISO.

FR Fauteuil livrable en 3 hauteurs de dos et poef. • Livrable en cuir, tissu ou microfibre. • Choix piètement décoratif: hêtre noir, hêtre alu, hêtre non-coloré ou roulettes pivotantes devant / pieds glisseurs derrière. • Frame: hêtre massif. • Images 2D et 3D pour la visualisation sont disponibles sur notre site Web. • Sièges avec recouvrement déhoussable (à déhousser uniquement par un service professionnel). • International patent WIPO Hague Registration. • Tous nos meubles répondent aux normes d'inflammabilité EN 1021 1-2 et BS 5852 ISO.

VINCI

ARMCHAIR

JR-3280

DESIGN: CHRISTOPHE GIRAUD



VINCI RECLINING CHAIR

DESIGN: CHRISTOPHE GIRAUD



Reclining chair available in multi-move version. • Reclining chair available in 3 sizes: mini, medi and maxi. Only reclining chair medi on swivel base available with seat height +4 cm. • Available in leather, fabric or microfibre. Manual version with fabric or microfibre covering handle always in leather. • Pneumatic lumbar cushion always included. • Version on swivel base: choice between 15 bases. Version on fixed armrests : choice between fixed decorative legs alu brushed, alu black lacquered, or castors front side, backside glide feet. • Option: armrests available in alternative covering and/or color than the reclining chair. • Frame: steel mechanism. • JORI guarantees a maximum load up to 120 kg. • 2D and 3D images for visualization are available on our website. • Seating furniture with removable covers (to be done by an industrial third party) • International patent WIPO Hague Registration. • All our furniture meets the flammability standards EN 1021 1-2 and BS 5852 ISO.

NL Relaxzetel beschikbaar in multi-move versie. • Relaxzetel beschikbaar in 3 maten: mini, medi en maxi. Enkel relaxzetel medi op draaivoet beschikbaar met zithoogte +4 cm. • Leverbaar in leder, stof of microvezel. Manuele versie met bekleding in stof of microvezel hendel altijd in leder. • Pneumatisch lendenkussen altijd inbegrepen. • Versie op draaivoet: keuze tussen 15 voeten. Versie op vaste armleggers: keuze tussen vaste sierpoten alu geborsteld, alu zwart gelakt of wietljes vooraan, achteraan glijvoetjes. • Optie: armleggers beschikbaar in alternatieve bekleding en/of kleur dan de relaxzetel. • Frame: stalen mechanisme. • JORI garandeert een maximale belasting tot 120 kg. • 2D en 3D beeldmateriaal voor visualisatie is beschikbaar op onze website. • Zitmeubel met afneembare hoezen (door professionele partij uit te voeren). • International patent WIPO Hague Registration. • Al onze meubelen voldoen aan de ontvlambaarheidsnormen EN 1021 1-2 en BS 5852 ISO.

DE Relaxessel erhältlich in multi-move Ausführung. • Relaxessel erhältlich in 3 Größen: mini, medi und maxi. Nur Relaxessel medi auf Drehfuß erhältlich mit Sitzhöhe +4 cm. • Erhältlich in Leder, Stoff oder Mikrofaser. Manuelle Version mit Polsterung in Stoff oder Mikrofaser immer in Leder. • Pneumatisches Lendenkissen immer einbegriffen. • Ausführung auf Drehfuß: Wahl zwischen 15 Füßen. Ausführung auf festen Armlehnen: Wahl zwischen festen, dekorativen Füßen Alu gebürstet, Alu schwarz lackiert oder Lenkrollen vorne, hinten Gleiter. • Option: Armlehne erhältlich in andere Bekleidung und/oder Farbe als der Relaxessel. • Frame: stählerne Mechanik. • JORI garantiert eine maximale Belastung bis zu 120 kg. • 2D und 3D Dateien zur Visualisierung sind auf unserer Website verfügbar. • Sitzmöbel mit abnehmbarem Bezug (soll von einem Fachmann gemacht werden). • International patent WIPO Hague Registration. • Alle unsere Möbel entsprechen den Entflammbarkeitsnormen EN 1021 1-2 und BS 5852 ISO.

FR Fauteuil relax disponible en version multi-move. • Fauteuil relax disponible en 3 mesures: mini, medi et maxi. Seulement fauteuil relax medi sur pied pivotant livrable avec hauteur d'assise +4 cm. • Livrable en cuir, tissu ou microfibre. Version manuelle avec revêtement en tissu ou microfibre manette toujours en cuir. • Coussin lombaire pneumatique toujours inclus. • Version avec pied pivotant: choix entre 15 pieds. Version sur accoudoirs fixes: choix entre piètement décoratif alu brossé, alu laqué noir ou roulettes pivotantes devant pieds glisseurs à l'arrière. • Option: accoudoirs disponibles en revêtement et/ou couleur différent du fauteuil relax. • Frame: mécanisme en acier. • JORI garantit une charge de 120 kg maximum. • Images 2D et 3D pour la visualisation sont disponibles sur notre site Web. • Sièges avec recouvrement déhoussable (à déhousser uniquement par un service professionnel). • International patent WIPO Hague Registration. • Tous nos meubles répondent aux normes d'inflammabilité EN 1021 1-2 et BS 5852 ISO.



SH 45/47/51
SD 49/53 H 108/110/119 W 69



3295-MU-MI-A
reclining chair multi-move
mini



3295-MU-ME-A
reclining chair multi-move
medi



3295-MU-MA-A
reclining chair multi-move
maxi

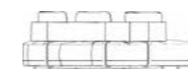

SH 43 SD 60/135
D 170 H 75

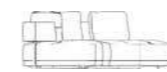

sofa divanbase 4-seater 285
saddle stitch corner
left/right



1200-C050070
back cushion 50x70

Corner sofa with transformable elements. • 5 different positions possible: corner sofa, lounge, double lounge, island, bed. • Standard delivered with 3 back cushions. • Available in leather, fabric or microfibre. • Covering in leather with decorative stitch, covering in fabric or microfibre with decorative stitch or piping. • Choice: different coverings possible for seat, backrest and back cushions. • A different covering and/or colour of the fixed back is available without additional price supplement. The price is determined by the category of the seat covering. • Divanbase: leg chrome black. • Option: extra back cushion 50x70 cm. • Frame: solid beech. • 2D and 3D images for visualization are available on our website. • Seating furniture with removable covers (to be done by an industrial third party) • International patent WIPO Hague Registration. • All our furniture meets the flammability standards EN 1021 1-2 and BS 5852 ISO.

NL Hoeksofa met transformeerbare elementen. • 5 verschillende posities mogelijk: hoeksofa, lounge, dubbele lounge, eiland, bed. • Standaard geleverd met 3 rugkussens. • Beschikbaar in leder, stof of microvezel. • Uitvoering in leder met sierstikking, in stof of microvezel met sierstikking of bies. • Keuze: verschillende bekledingen mogelijk voor zit, rug en rugkussens. • Andere bekleding en/of kleur van de vaste rug is mogelijk zonder meerprijs. De prijs wordt bepaald door de bekledingscategorie van de zit. • Divanbase: poof chroom zwart. • Optie: extra rugkussens 50x70 cm. • Frame: massief beukenhout. • 2D en 3D beeldmateriaal voor visualisatie is beschikbaar op onze website. • Zitmeubel met afneembare hoezen (door professionele partij uit te voeren). • International patent WIPO Hague Registration. • Al onze meubelen voldoen aan de ontvlambaarheidsnormen EN 1021 1-2 en BS 5852 ISO.

DE Ecksafa mit umwandelbare Elemente. • 5 verschiedenen Positionen möglich: Ecksafa, Lounge, Doppellounge, Insel, Bed. • 3 Rückenkissen werden als Standard mitgeliefert. • Erhältlich in Leder, Stoff oder Mikrofaser. • Lederpolsterung mit dekorativer Naht, Stoffpolsterung oder Polsterung mit Mikrofaser mit dekorativer Naht oder Keder. • Wahl: verschiedene Bekleidungen möglich für Sitz, Rücken und Rückenkissen. • Anderer Bezug und/oder Farbe des festen Rückens ist erhältlich ohne Mehrpreis, wobei die Bezugs-kategorie des Sitzes den Preis bestimmt. • Divanbase: Untergestell Schwarzechrom. • Option: zusätzliches Rückenkissen 50x70 cm. • Frame: massive Buche. • 2D und 3D Dateien zur Visualisierung sind auf unserer Website verfügbar. • Sitzmöbel mit abnehmbarem Bezug (soll von einem Fachmann gemacht werden). • International patent WIPO Hague Registration. • Alle unsere Möbel entsprechen den Entflammbarkeitsnormen EN 1021 1-2 und BS 5852 ISO.

FR Sofa d'angle avec des éléments transformables. • 5 positions différentes possibles: canapé d'angle, lounge, lounge double, île, lit. • 3 coussins de dos sont livrés avec le modèle standard. • Livrable en cuir, tissu ou microfibre. • Revêtement en cuir avec couture décorative, revêtement en tissu ou microfibre avec couture décorative ou passepoil. • Choix: différents revêtements possible pour assise, dos et coussins de dos. • Un autre revêtement et/ou couleur du dos fixe est possible sans supplément de prix. Le prix est déterminé par la catégorie du revêtement de l'assise. • Divanbase: piètement chrome noir. • Option: coussin de dos 50x70 cm supplémentaire. • Cadres: hêtre massif. • Images 2D et 3D pour la visualisation sont disponibles sur notre site Web. • Sièges avec recouvrement déhoussable (à déhousser uniquement par un service professionnel). • International patent WIPO Hague Registration. • Tous nos meubles répondent aux normes d'inflammabilité EN 1021 1-2 et BS 5852 ISO.



WING DIVANBASE

DESIGN: HUGO DE RUITER

WING OPEN BASE

DESIGN: HUGO DE RUITER



Corner sofa with transformable elements. • 5 different positions possible: corner sofa, lounge, double lounge, island, bed. • Standard delivered with 3 back cushions. • Available in leather, fabric or microfibre. • Covering in leather with decorative stitch, covering in fabric or microfibre with decorative stitch or piping. • Choice sofa: open base (open front), or divanbase (closed front). • Choice: different coverings possible for seat, backrest and back cushions. • A different covering and/or colour of the fixed back is available without additional price supplement. The price is determined by the category of the seat covering. • Choice open base: tubular leg chrome black or solid walnut. Divanbase: leg chrome black. • Option: extra back cushion 50x70 cm. • Frame: solid beech. • 2D and 3D images for visualization are available on our website. • Seating furniture with removable covers (to be done by an industrial third party) • International patent WIPO Hague Registration. • All our furniture meets the flammability standards EN 1021 1-2 and BS 5852 ISO.

NL Hoeksofa met transformeerbare elementen. • 5 verschillende posities mogelijk: hoeksofa, lounge, dubbele lounge, eiland, bed. • Standaard geleverd met 3 rugkussens. • Beschikbaar in leder, stof of microvezel. • Uitvoering in leder met sierstikking, in stof of microvezel met sierstikking of bies. • Keuze sofa: open base (open voorzijde) of divanbase (gesloten voorzijde). • Keuze: verschillende bekledingen mogelijk voor zit, rug en rugkussens. • Andere bekleding en/of kleur van de vaste rug is mogelijk zonder meerprijs. De prijs wordt bepaald door de bekledingscategorie van de zit. • Keuze open base: buispoot chroom zwart of notelaar massief. Divanbase: poot chroom zwart. • Optie: extra rugkussen 50x70 cm. • Frame: massief beukenhout. • 2D en 3D beeldmateriaal voor visualisatie is beschikbaar op onze website. • Zitmeubel met afneembare hoezen (door professionele partij uit te voeren). • International patent WIPO Hague Registration. • Al onze meubelen voldoen aan de ontvlambaarheidsnormen EN 1021 1-2 en BS 5852 ISO.

DE Ecksofa mit umwandelbaren Elementen. • 5 verschiedenen Positionen möglich: Ecksofa, Lounge, Doppellounge, Insel, Bed. • 3 Rücken kissen werden als Standard mitgeliefert. • Erhältlich in Leder, Stoff oder Mikrofaser. • Lederpolsterung mit dekorativer Naht, Stoffpolsterung oder Polsterung mit Mikrofaser mit dekorativer Naht oder Keder. • Wahl Sofa: open Base (offen vorne) oder Divanbase (geschlossenen vorne). • Wahl: verschiedene Bekleidungen möglich für Sitz, Rücken und Rücken kissen. • Anderer Bezug und/oder Farbe des festen Rückens ist erhältlich ohne Mehrpreis, wobei die Bezugskategorie des Sitzes den Preis bestimmt. • Wahl open Base: Rohr Untergestell Schwarzchrom oder Nussbaum massiv. Divanbase: Untergestell Schwarzchrom. • Option: zusätzliches Rücken kissen 50x70 cm. • Frame: massive Buche. • 2D und 3D Dateien zur Visualisierung sind auf unserer Website verfügbar. • Sitzmöbel mit abnehmbarem Bezug (soll von einem Fachmann gemacht werden). • International patent WIPO Hague Registration. • Alle unsere Möbel entsprechen den Entflammbarkeitsnormen EN 1021 1-2 und BS 5852 ISO.

FR Sofa d'angle avec des éléments transformables. • 5 positions différentes possibles: canapé d'angle, lounge, lounge double, île, lit. • 3 coussins de dos sont livrés avec le modèle standard. • Livrable en cuir, tissu ou microfibre. • Revêtement en cuir avec couture décorative, revêtement en tissu ou microfibre avec couture décorative ou passepoil. • Choix sofa: open base (front ouvert) ou divanbase (front fermé). • Choix: différents revêtements possible pour assise, dos et coussins de dos. • Un autre revêtement et/ou couleur du dos fixe est possible sans supplément de prix. Le prix est déterminé par la catégorie du revêtement de l'assise. • Choix open base: piètement tubulaire chrome noir ou noyer massif. Divanbase: piètement chrome noir. • Option: coussin de dos 50x70 cm supplémentaire. • Cadres: hêtre massif. • Images 2D et 3D pour la visualisation sont disponibles sur notre site Web. • Sièges avec recouvrement déhoussable (à déhousser uniquement par un service professionnel). • International patent WIPO Hague Registration. • Tous nos meubles répondent aux normes d'inflammabilité EN 1021 1-2 et BS 5852 ISO.

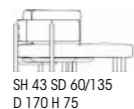

SH 43 SD 60/135
D 170 H 75

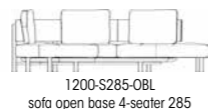

1200-S285-OBL
sofa open base 4 seater 285
left/right



1200-C050070
back cushion 50x70

WING TABLE

DESIGN: HUGO DE RUITER



Side table with tabletop in solid walnut. • Chassis chrome black. • Choice tabletop: small or large. • Maximum allowed load: 10 kg. • Option: handle in default covering cello opal, or in same covering as sofa or in covering of own choice (price supplement). • 2D and 3D images for visualization are available on our website. • International patent WIPO Hague Registration.

NL Bijzettafel met tafelblad in massief notelaar. • Onderstel chroom zwart. • Keuze tafelblad: klein of groot. • Maximale toegelaten belasting: 10 kg. • Optie: handvat in standaard bekleding cello opal, of in zelfde bekleding als sofa of in vrije keuze bekleding (meerprijs). • 2D en 3D beeldmateriaal voor visualisatie is beschikbaar op onze website. • International patent WIPO Hague Registration.

DE Beistelltisch mit Tischplatte in Nussbaum massiv. • Untergestell Schwarzchrom. • Wahl Tischplatte: klein oder groß. • Maximal zulässige Belastung: 10 kg. • Option: Handgriff in Standardpolsterung cello opal, oder in selber Polsterung wie Sofa oder in Polsterung nach Wahl (Mehrpreis). • 2D und 3D Dateien zur Visualisierung sind auf unserer Website verfügbar. • International patent WIPO Hague Registration.

FR Table d'appoint avec plateau en noyer massif. • Piètement chrome noir. • Choix plateau de table: petit ou grand. • Charge maximale admise: 10 kg. • Option: manette en recouvrement standard cello opal, ou en même recouvrement que sofa ou en recouvrement au choix (supplément de prix). • Images 2D et 3D pour la visualisation sont disponibles sur notre site Web. • International patent WIPO Hague Registration.



H 67



1120-T + TSW
table, tabletop small walnut



1120-T + TLW
table, tabletop large walnut

YOGA

DESIGN: VERHAERT NEW PRODUCTS & SERVICES



Reclining chair available in mono-move and multi-move. • Reclining chair available in 3 sizes: mini, medi and maxi. Only reclining chair medi available with seat height + 4 cm. • Available in leather, fabric or microfibre; with fabric or microfibre covering handle always in leather. • Choice between 2 head rests: fixed head rest or integrated adjustable head rest • Choice from 16 bases. • Option: armrests available in alternative covering and/or color than the reclining chair. • Option mono-move: choice between flat back or back with ornamental pleats. Version with ornamental pleats not possible in fabric, microfibre and leather Larido. • Option mono-move: motor with infrared remote control. • Option mono-move: vibration system. • Frame: steel mechanism. • JORI guarantees a maximum load up to 120 kg. • 2D and 3D images for visualization are available on our website. • Seating furniture with removable covers (to be done by an industrial third party) • International patent WIPO Hague Registration. • All our furniture meets the flammability standards EN 1021 1-2 and BS 5852 ISO.

NL Relaxzetel beschikbaar in mono-move en multi-move. • Relaxzetel beschikbaar in 3 maten: mini, medi en maxi. Alleen relaxzetel medi beschikbaar met zithoogte + 4 cm. • Leverbaar in leder, stof of microvezel; bij bekleding in stof en microvezel hendel altijd in leder. • Keuze tussen 2 hoofdsteunen: vaste hoofdsteun of geïntegreerde verstelbare hoofdsteun. • Keuze uit 16 voeten. • Optie: armleggers beschikbaar in alternatieve bekleding en/of kleur dan de relaxzetel. • Optie mono-move: keuze tussen effen rug of rug met decoratieve plooiën. Versie met decoratieve plooiën niet mogelijk in stof, microvezel en leder larido. • Optie mono-move: motor met infraroodbediening. • Optie mono-move: vibratiesysteem. • Frame: stalen mechanisme. • JORI garandeert een maximale belasting tot 120 kg. • 2D en 3D beeldmateriaal voor visualisatie is beschikbaar op onze website. • Zitmeubel met afneembare hoezen (door professionele partij uit te voeren). • International patent WIPO Hague Registration. • Al onze meubelen voldoen aan de ontvlambaarheidsnormen EN 1021 1-2 en BS 5852 ISO.

DE Relaxsessel erhältlich in mono-move und multi-move. • Relaxsessel erhältlich in 3 Größen: mini, medi und maxi. Nur Relaxsessel medi erhältlich mit Sitzhöhe + 4 cm. • Erhältlich in Leder, Stoff oder Mikrofaser, mit Polsterung in Stoff oder Mikrofaser immer in Leder. • Wahl zwischen 2 Kopfstützen: fester Kopfstütze oder integrierter verstellbarer Kopfstütze. • Wahl unter 16 Füße. • Option: Armlehne erhältlich in anderer Bekleidung und/oder Farbe als der Relaxsessel. • Option mono-move: Wahl zwischen ebenem Rücken oder Rücken mit dekorativen Falten. Version mit dekorativen Falten nicht möglich in Stoff, Mikrofaser und Leder Larido. • Option mono-move: Motor mit Fernbedienung Infrarot. • Option mono-move: Vibrationsystem. • Frame: stählerne Mechanik. • JORI garantiert eine maximale Belastung bis zu 120 kg. • 2D und 3D Dateien zur Visualisierung sind auf unserer Website verfügbar. • Sitzmöbel mit abnehmbarem Bezug (soll von einem Fachmann gemacht werden). • International patent WIPO Hague Registration. • Alle unsere Möbel entsprechen den Entflammbarkeitsnormen EN 1021 1-2 und BS 5852 ISO.

FR Fauteuil relax disponible en mono-move et multi-move. • Fauteuil relax disponible en 3 mesures: mini, medi et maxi. Seulement fauteuil relax medi livrable avec hauteur d'assise + 4 cm. • Livrable en cuir, tissu ou microfibre; avec revêtement en tissu ou microfibre manette toujours en cuir. • Choix entre 2 repose-têtes: repose-tête fixe ou repose-tête réglable intégré. • Choix entre 16 pieds. • Option: accoudoirs disponibles en revêtement et/ou couleur différent du fauteuil relax. • Option mono-move: choix entre dos lisse ou dos avec plis décoratifs. Version avec plis décoratifs pas disponible en tissu, microfibrés et cuir Larido. • Option mono-move: moteur à commande infrarouge. • Option mono-move: système de vibration. • Frame: mécanisme en acier. • JORI garantit une charge de 120 kg maximum. • Images 2D et 3D pour la visualisation sont disponibles sur notre site Web. • Sièges avec recouvrement déhoussable (à déhousser uniquement par un service professionnel). • International patent WIPO Hague Registration. • Tous nos meubles répondent aux normes d'inflammabilité EN 1021 1-2 et BS 5852 ISO.



SH 43/45/49
SD 47 H 113/115/122 W 75



7360-MO-MI
reclining chair
mono-move
mini



7360-MO-ME
reclining chair
mono-move
medi



7360-MO-MA
reclining chair
mono-move
maxi



SH 44/46/50
SD 50/54 H 115/116/125



3390-MU-MI
reclining chair
multi-move
mini



3390-MU-ME
reclining chair
multi-move
medi



3390-MU-MA
reclining chair
multi-move
maxi

RECLINING CHAIR BASES



5B-UA
5-star base
U-shaped alu
5-ster voet
U-vorm alu
5-Stern Fuß
U-förmig Alu
5-étoile pied
en forme U alu



5B-UAB
5-star base
U-shaped alu laquered black
5-ster voet
U-vorm alu gelakt zwart
5-Stern Fuß
U-förmig lackiert schwarz
5-étoile pied
en forme U laqué noir



5B-UAW
5-star base
U-shaped alu laquered white
5-ster voet
U-vorm alu gelakt wit
5-Stern Fuß
U-förmig lackiert weiß
5-étoile pied
en forme U laqué blanc



5B-TSB
5-star base
tubular stainless steel brushed
5-ster voet
buisvormig inox geborsteld
5-Stern Fuß
röhrenförmig Edelstahl gebürstet
5-étoile pied
forme tubulaire inox brossé



5B-TSM
5-star base
tubular-shaped stainless steel mat
5-ster voet
buisvormig inox mat
5-Stern Fuß
röhrenförmig Edelstahl matt
5-étoile pied
forme tubulaire inox mat



5B-EA
5-star base
elliptic-shaped alu
5-ster voet
ellipsvormig alu
5-Stern Fuß
ellipsenförmig Alu
5-étoile pied
forme ellips alu



5B-CH
5-star base
chrome high-gloss
5-ster voet
chrom hoogglans
5-Stern Fuß
Chrom hochglanz
5-étoile pied
chrome brillant



5B-cm
5-star base
chrome mat
5-ster voet
chrom mat
5-Stern Fuß
Chrom matt
5-étoile pied
chrome mat



RB-SB
round base
stainless steel brushed
ronde voet
inox geborsteld
Fuß rund
Edelstahl gebürstet
pied rond
inox brossé



RB-SM
round base
stainless steel mat
ronde voet
inox mat
Fuß rund
Edelstahl matt
pied rond
inox mat



RB-AB
round base
acryl black
ronde voet
acryl zwart
Fuß rund
Acryl schwarz
pied rond
acryl noir



RB-L
round base
leather
ronde voet
leder
Fuß rund
Leder
pied rond
cuir



RB-O
round base oak
ronde voet eik
Fuß rund Eiche
pied rond chêne



RB-W
round base walnut
ronde voet notelaar
Fuß rund Nussbaum
pied rond noyer



RB-OB
round base oak burnt
ronde voet eik gebrand
Fuß rund Eiche geflammt
pied rond chêne brûlé

FOOTSTOOLS



BELLINO



CALYPSO



CHINOOK



GIPSY



ICE CUBE



LINDO



LONGUEVILLE



NAVY



PENTAGONO



SHIVA JR-P393



SHIVA JR-P395



SHIVA JR-P396



TIGRA DIVANBASE



TIGRA OPEN BASE



bolster cushion 50 cm ø 15 cm
rolkussen 50 cm ø 15 cm
Schlummerrolle 50 ø 15 cm
traversin 50 cm ø 15 cm



arm cushion 40x60 cm thin flat
armkussen 40x60 cm dun effen
Armkissen 40x60 cm dünn eben
coussin d'accoudoir 40x60 cm fin lisse



arm cushion 40x60 cm thick flat
armkussen 40x60 cm dik effen
Armkissen 40x60 cm dick eben
coussin d'accoudoir 40x60 cm fin épais



arm cushion 45x45 cm thin flat
armkussen 45x45 cm dun effen
Armkissen 45x45 cm dünn eben
coussin d'accoudoir 45x45 cm fin lisse



arm cushion 45x45 cm thick flat
armkussen 45x45 cm dik effen
Armkissen 45x45 cm dick eben
coussin d'accoudoir 45x45 cm fin épais



wave cushion 45x45 cm thin
golfkussen 45x45 cm dun
Wellenkissen 45x45 cm dünn
coussin onduleux 45x45 cm fin



arm cushion 50x50 cm ribbon 5 cm
armkussen 50x50 cm band 5 cm
Armkissen 50x50 cm Band 5 cm
coussin d'accoudoir 50x50 plate-
bande 5 cm



back cushion 58x70 cm flat
rugkussen 58x70 cm effen
Rückenkissen 58x70 cm eben
coussin de dos lisse 58x70 cm



back cushion 50x70 cm ribbon 6,5 cm
rugkussen 50x70 cm band 6,5 cm
Rückenkissen 50x70 cm Band 6,5 cm
coussin de dos 50x70 cm platebande
6,5 cm



head protector 30x60 cm
hoofbeschermmer 30x60 cm
Kopffeil-schoner 30x60 cm
protège-tête 30x60 cm



head cushion ø 7 cm
hoofdkussen ø 7 cm
Nackenkissen ø 7 cm
coussin de tête ø 7 cm



head cushion trapezium
hoofdkussen trapezium
Nackenkissen Trapez
coussin de tête trapèze



elliptic head cushion
elliptisch hoofdkussen
elliptisches Nackenkissen
coussin de tête elliptique



elliptic head cushion small
elliptisch hoofdkussen smal
elliptisches Nackenkissen schmal
coussin de tête elliptique étroit



head cushion tear-shaped
hoofdkussen traanvormig
Nackenkissen Träneförmig
coussin de tête forme de larme



table plexiglass footstool
Longueville + Pacific
tafelijze plexiglas poef
Longueville + Pacific
Tisch Plexiglas Hacker
Longueville + Pacific
tablette verre plexi pouf
Longueville + Pacific



table for footstool Lindo
alu lacquered
tafelij voor poef Lindo
alu gelakt
Tisch 50 für Hacker Lindo
Alu lackiert
tablette pour pouf Lindo
laqué alu

FINISHES

Aluminium



alu high-gloss
alu hoogglans
Alu hochglanz
alu brillant



alu brushed
alu geborsteld
Alu gebürstet
alu brossé

Chrome



chrome high-gloss
chrom hoogglans
Chrom hochglanz
chrome brillant



chrome mat
chrom mat
Chrom matt
chrome mat



chrome black
chrom zwart
Schwarzchrom
chrome noir

Stainless steel



stainless steel high-gloss
inox hoogglans
Edelstahl hochglanz
inox brillant



stainless steel mat
inox mat
Edelstahl matt
inox mat



stainless steel brushed
inox geborsteld
Edelstahl gebürstet
inox brossé

Laquered



bronze mat laquered
brons mat gelakt
Bronze matt lackiert
laqué bronze mat

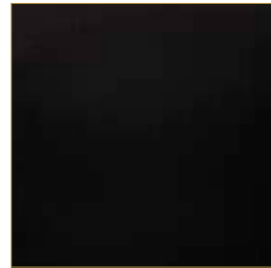

black laquered
zwart gelakt
schwarz lackiert
laqué noir



darkbrown laquered (Ral 8019)
donkerbruin gelakt (Ral 8019)
unkelbraun lackiert (Ral 8019)
laqué brun foncé (Ral 8019)

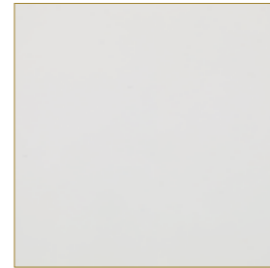

white laquered
wit gelakt
weiß lackiert
laqué blanc

Wood



walnut
notelaar
Nussbaum
noyer



oak
eik
Eiche
chêne



oak burnt
eik gebrand
Eiche geflammt
chêne brûlé

Stained



stained wenge
gebeist wengé
gebeizt Wengé
teinté wengé



stained black
zwart gebeist
zwart gebeizt
teinté noir

Marble

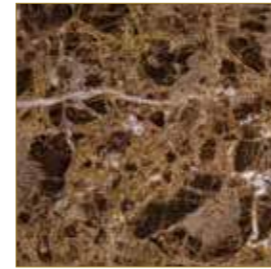

Emperor marble polished
Emperador marmor gepolijst
Emperador Marmor poliert
Marbre Emperador poli

Glass



glass black (Ral 9005)
glas zwart (Ral 9005)
Glas schwarz (Ral 9005)
verre noir (Ral 9005)



glass white (Ral 9010)
glas wit (Ral 9010)
Glas weiß (Ral 9010)
verre blanc (Ral 9010)

JORI EXPERIENCE CENTER



If you need specific information which is not addressed through the JORI catalogue? If you have queries or suggestions for JORI? Please do not hesitate to contact us. Or pay us a visit at the **JORI Experience Center** in Wervik.

NL Wenst u specifieke informatie die u niet terugvond in deze catalogoog? Heeft u vragen of suggesties voor JORI? Contacteer ons dan. Of breng een bezoekje aan het **JORI Experience Center** in Wervik.

DE Wenn Sie eine spezifische Information wünschen, die Sie nicht in unserem Katalog gefunden haben, nehmen Sie bitte Kontakt mit uns auf oder besuchen Sie das **JORI Experience Center** in Wervik.

FR Si vous avez besoin de renseignements spécifiques que vous n'avez pu trouver dans le catalogue JORI, n'hésitez pas à nous contacter ou à nous rendre visite au **JORI Experience Center** à Wervik.

JORI n.v.
Hoogweg 52
8940 Wervik
Belgium
Tel +32 (0) 56 31 35 01
jori@jori.com
www.jori.com



www.jori.com

JORI n.v.
Hoogweg 52
8940 Wervik
Belgium
Tel +32 (0)56 31 35 01
jori@jori.com
www.jori.com



The art of fine seating